ఇతర రాష్ట్రాలు, ప్రపంచ దేశాల ముఖ్యమైన పరిణామాలు
సామాజిక, ఆర్థిక, రాజకీయ పుస్తక సమీక్షలు
ప్రతి ఆదివారం 'వార్త' మెయిన్‌లో ఒక పూర్తి పేజీ

తెలుగు జాతీయ దినపత్రిక
వార్త
epaper.vaartha.com WWW.VAARTHA.COM
ఖమ్మం fb.com/vaartha
PUBLISHED FROM KHAMMAM, HYDERABAD, VIJAYAWADA, VISAKHAPATNAM, RAJAHMUNDRY, KADAPA, NIZAMABAD, ONGOLE, WARANGAL, TIRUPATHI, ANANTAPUR, KURNOOL, KARIMNAGAR, MAHABUBNAGAR, NELLORE, NALGONDA, GUNTUR, TADEPALLIGUDEM,SRIKAKULAM
26-7-2023 బుధవారం సంపుటి : 29 సంచిక : 176 పేజీలు : 10+4 వెల : 6.50

కలెక్టర్లు, ఐఎఎస్‌ల బదలీలు 2లో
మణిపూర్‌లో మహిళపై బిఎస్‌ఎఫ్ జవాన్ లైంగికదాడి 5లో

సర్కార్ ఆదేశాలు జారీ
భారీ వర్షాలు కురిసే అవకాశం

విద్యాసంస్థలకు నేడు, రేపు సెలవులు

ప్రభాతవార్త ప్రధాన ప్రతినిధి, హైదరాబాద్,జూలై25: హైదరాబాద్ సహా తెలంగాణ వ్యాప్తంగా ఎడతెరిపి లేకుండా భారీ వర్షాలు కురుస్తుండటంతో విద్యా సంస్థలకు రాష్ట్ర ప్రభుత్వం మరోసారి సెలవులు ప్రకటించింది. 26,27 తేదీలలో విద్యార్థులకు సెలవులు ప్రకటించాలని ముఖ్యమంత్రి కల్వకుంట్ల చంద్రశేఖరరావు ఆదేశాలు జారీ చేశారు. ఈ మేరకు తక్షణమే ఉత్తర్వులు జారీ చేయాలని విద్యాశాఖ మంత్రి సబితా ఇంద్రారెడ్డిని, అధికారులను ఆదేశించారు. ≫2

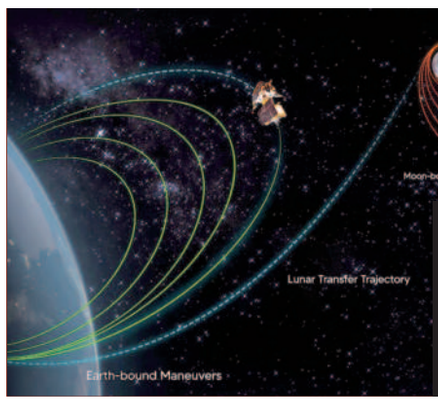

చంద్రుని కక్ష్యకు చేరువగా..

దూసుకుపోతున్న చంద్రయాన్-3
5వ ఆర్బిట్ రైజింగ్ ఆపరేషన్ విజయవంతం

శ్రీహరికోట (తడ), జూలై 25 ప్రభాతవార్త: చంద్రయాన్-3 ఉపగ్రహం చంద్రుని కక్ష్యకు మరింత చేరువైంది. మంగళవారం మధ్యాహ్నం భూకేంద్రాల నుంచి జరిపిన ఆర్బిట్ రైజింగ్ ఆపరేషన్ విజయవంతమైంది. చంద్రయాన్-3ని భూ బదిలీ కక్ష్యకు దూరంగా, చంద్రుని కక్ష్యకు ≫2

31 దాకా గ్రూప్-1

ఫలితాలు ఇవ్వొద్దు

టిఎస్‌పిఎస్‌సికి హైకోర్టు ఆదేశం

హైదరాబాద్, జూలై 25, ప్రభాతవార్త: తెలంగాణ రాష్ట్రంలో రెండోసారి నిర్వహించిన గ్రూప్-1 ప్రిలిమ్స్ ఫలితాలను తదుపరి విచారణ జరిగే వరకు వాయిదా వేయాలని తెలంగాణ స్టేట్ పబ్లిక్ సర్వీస్ కమిషన్(టీఎస్‌పీఎస్‌సీ)ని ఆదేశించింది. మంగళవారం విచారణ చేపట్టిన హైకోర్టు కేసును సోమవారానికి వాయిదా వేసింది. కేసు ఇంకావిచారణ దశలోనే ఉన్నందున గ్రూప్-1 ఫలితాలను విడుదల చేయడంలో తొందరపడవద్దని.. సోమవారం వరకు ఫలితాలను ప్రకటించవద్దని హైకోర్టు టీఎస్‌పీఎస్‌సీనిఆదేశించింది. గ్రూప్-1 పరీక్ష నిర్వహణలో అనేక సమస్యలు తలెత్తినప్పటి నుంచి టీఎస్‌పీఎస్‌సీ అన్నిం టినీ అధిగమించి పరీక్షలనైతే ≫2

మంత్రి శ్రీనివాస్‌గౌడ్‌కు హైకోర్టులో చుక్కెదురు

2లో

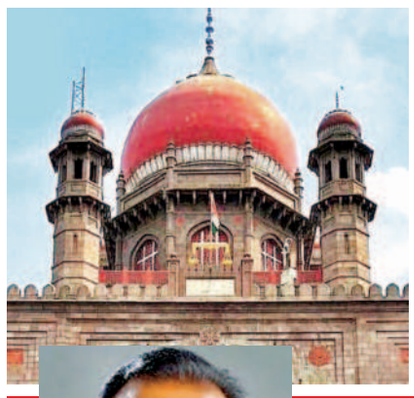

వనమా ఎన్నిక రద్దు

ఎమ్మెల్యేగా జలగం వెంకట్రావును ప్రకటించిన హైకోర్టు

వెంకటేశ్వరరావుకు రూ. 5 లక్షల జరిమానా

కాంగ్రెస్ అభ్యర్థిగా గెలిచి, ప్రస్తుతం బిఆర్ఎస్‌లో ఉన్న వనమా.. సుప్రీం కోర్టుకు వెళ్లే యోచన

ప్రభాతవార్త ప్రధాన ప్రతినిధి, హైదరాబాద్,జూలై25: హైకోర్టు మంగళవారం సంచలన తీర్పు వెల్లడించింది. కొత్తగూడెం ఎమ్మెల్యే వనమా వెంకటేశ్వరరావు ఎన్నికను హైకోర్టు కొట్టివేసింది. వనమా ఎన్నికను రద్దు చేసిన హైకోర్టు... ఎన్నికల్లో రెండో స్థానంలో నిలిచిన జలగం వెంకట్రావును ఎమ్మెల్యేగా ప్రకటించింది. వనమాకు రూ. 5లక్షల రూపాయల పెనాల్టీ విధించింది. గత 2018 అసెంబ్లీ ఎన్నికల్లో కొత్తగూడెం నియోజకవర్గం నుంచి కాంగ్రెస్ అభ్యర్థిగా వనమా వెంకటేశ్వరరావు...బిఆర్ఎస్ అభ్యర్థిగా జలగం వెంకటేశ్వరరావు పోటీ చేశారు. అయితే వనమా ఎన్నికను సవాల్ చేస్తూ 2019లో జలగం వెంకట్రావు హైకోర్టును ఆశ్రయించారు. కొన్ని ఆస్తుల వివరాలు ప్రస్తావించకుండా తప్పుడు ఎన్నికల అఫడవిట్ దాఖలు చేశారని జలగతం వెంకట్రావు వాదన. ఇరువైపులా వాదనలు విన్న హైకోర్టు న్యాయమూర్తి జస్టిస్ రాధారాణి మంగళవారం తీర్పు వెల్లడించారు. జలగం వాదనలతో ఏకీభవించిన ఉన్నత ≫2

సిమెంట్ పరిశ్రమలో ప్రమాదం: ఒకరు మృతి

3లో

వరంగల్‌లో మంగళవారం లోతట్టు ప్రాంతాల ప్రజలను పడవలో తరలిస్తున్న సిబ్బంది

జలదిగ్బంధంలో ఊళ్లు

భారీ వర్షాలతో ఇళ్లలోకి చేరిన వరద నీరు

పలు గ్రామాలకు రాకపోకలు బంద్

ఇరువురు బాలికలు గల్లంతు

హైదరాబాద్, జూలై 25, ప్రభాతవార్త: తెలంగాణలో భారీగా కురుస్తున్న వర్షాలు ఆగమాగం చేస్తున్నాయి. పలు కాలనీలు, ఏజెన్సీ గ్రామాలు, లోతట్టు ప్రాంతలు జలదిగ్బంధంలో చిక్కుకున్నాయి. ఇళ్లలోకి నీరు చేరడంతో ప్రజలు తీవ్ర ఇబ్బందులు ఎదుర్కొంటున్నారు. బిక్కుబిక్కు మంటూ కాలనీల వాసులు కాలం గడుపుతున్నారు. పలు గ్రామాలకు రాకపోకలు బంద్ అయ్యాయి. మహబూబ్‌నగర్ జిల్లాలో అతి భారీ వర్షాలతో వాగులు విజృంభిస్తున్నాయి. ఈ నేపథ్యంలో వాగు దాటుతుండగా ఇరువురు బాలికలు గల్లంతై మృతి చెందారు. పొలంలో కలుపు తీయడానికి వెళ్లేందుకు తూర్పు వాగును దాటుతుండగా ఇద్దరు ≫2

ALLGRIP PRO

3 LINK RIGID AXLE SUSPENSION

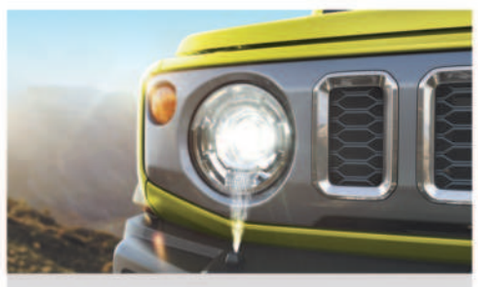

HEADLAMP WASHERS

6 AIRBAGS

WIRELESS ANDROID AND APPLE CARPLAY CONNECTIVITY

Contact us at
1800-200-[6392]
1800-102-[NEXA]
www.nexaexperience.com
NOW YOU CAN ALSO BOOK ONLINE

KHAMMAM: NEXA WYRA ROAD (PARAMSHIVA MOTORS (MISHRA AUTO AGENCIES)) PH: 04071326638).

Scan to book

Creative visualization. Accessories and features shown may not be part of standard equipment. Black glass on the vehicle is due to lighting effect. Trademarks used belong to respective Trademark Owners.
For details on functioning of safety features, including air bag, kindly refer to the Owner's Manual.

మంగళవారం న్యూఢిల్లీలో బిజెపి పార్లమెంటరీ పార్టీ సమావేశంలో ప్రధాని మోడీ, రక్షణమంత్రి రాజ్‌నాథ్

బంగాళాఖాతంలో తీవ్ర అల్పపీడనం

నేడు వాయుగుండంగా బలపడే అవకాశం

పలు జిల్లాలకు రెడ్, ఆరెంజ్, ఎల్లో అలర్ట్

హైదరాబాద్, జూలై 25, ప్రభాతవార్త: వాయువ్య, పశ్చిమ మధ్య బంగాళాఖాతంలో ఏర్పడిన అల్పపీడనం తీవ్ర అల్పపీడనంగా మారింది. ఇది మరింత తీవ్రమై వాయుగుండంగా మారుతుందని వాతావరణ కేంద్రం వెల్లడించింది. వాయువ్య బంగాళాఖాతంలో ఏర్పడిన ఉపరితల ఆవర్తనం అల్పపీడనంగా మారి ఈ నెల 26వ తేదీ నాటికి వాయుగుండంగా బలపడే వీలుందని అంచనా వేసింది. దీని ప్రభావంతో తెలంగాణలోని పలు జిల్లాల్లో ఈ నెల 27వ తేదీ వరకూ భారీ నుండి అతి భారీ వర్షాలు కురిసే అవకాశం ఉందని హెచ్చరించింది. ఈ నేపథ్యంలో 4 జిల్లాలకు రెడ్ అలర్ట్‌ను, 9 జిల్లాలకు ఆరెంజ్, 19 జిల్లాలకు ఎల్లో అలర్ట్‌ను జారీ చేసింది.

రాష్ట్రంలోని వరంగల్, జనగామ, మహబూబాబాద్, ఖమ్మం జిల్లాలకు రెడ్ అలర్ట్, ఇదే సమయంలో గంటకు 30 నుండి 40 కిలోమీటర్ల వేగంతో ఈదురు గాలులు వీచే అవకాశం ఉందని తెలిపింది. కాగా భారత వాతావరణ శాఖ అంచనా ప్రకారం పశ్చిమ మధ్య ఆనుకుని ఉన్న వాయువ్య బంగాళాఖాతం మీదుగా ఉత్తరాంధ్ర, దక్షిణ ఒడిశా మీదుగా ఆవర్తనం కొనసాగుతుందని పేర్కొంది. ఈ వాయుగుండం ఆ తర్వాత ఉత్తరాంధ్ర, దక్షిణ ఒడిశా తీరాల మీదుగా పశ్చిమ, వాయువ్య దిశగా నెమ్మదిగా కదిలే వీలుందని తెలియచేసింది. ఉరుములు, మెరుపుల వర్షం కురిసే సమయంలో ఫోన్‌లు మాట్లాడ వద్దని హెచ్చరించింది. ఫోన్ మాట్లాడితే పిడుగుపాటుకు గురయ్యే అవకాశం ఉందని వాతావరణ శాఖ వెల్లడించింది.

రాష్ట్రంలో వర్షపాతం వివరాలు

రాష్ట్రంలో కుండపోత వర్షాలు పడుతున్నాయి. గడచిన 24 గంటల్లో రాష్ట్ర సగటు సాధారణ వర్షపాతం 7.4 మిల్లీ మీటర్లు కాగా, 43.9 మిల్లీ మీటర్లుగా నమోదైంది. రాష్ట్రంలోనే అత్యధికంగా వరంగల్ జిల్లాలో 141 మిల్లీ మీటర్ల వర్షపాతం రికార్డయింది. జిల్లాల వారీగా నమోదైన వర్షపాతం వివరాలు పరిశీలిస్తే ఆదిలాబాద్ జిల్లాలో 20.6 మిల్లీ మీటర్లు, ఆసిఫాబాద్‌లో 23.2 మిల్లీ మీటర్లు, మంచిర్యాలలో 37.5 మిల్లీ మీటర్లు, నిర్మల్‌లో 28.7 మిల్లీ మీటర్లు, నిజామాబాద్‌లో 85.5 మిల్లీ మీటర్లు, జగిత్యాలలో 31.4 మిల్లీ మీటర్లు, పెద్దపల్లిలో 67.8 మిల్లీ మీటర్లు, భూపాలపల్లిలో 82.7 మిల్లీ మీటర్లు, కొత్తగూడెంలో 27 మిల్లీ మీటర్లు, మహబూబాబాద్‌లో 93.4 మిల్లీ మీటర్లు, వరంగల్‌లో 141 మిల్లీ మీటర్లు, హన్మకొండలో 103.6 మిల్లీ మీటర్లు, కరీంనగర్ 59.6 మిల్లీ మీటర్లు, సిరిసిల్లాలో 51.4 మిల్లీ మీటర్లు, కామారెడ్డిలో 46.7 మిల్లీ మీటర్లు, సంగారెడ్డిలో 36 మిల్లీ మీటర్లు, మెదక్‌లో 32.8 మిల్లీ మీటర్లు, సిద్దిపేట్‌లో 43.8 మిల్లీ మీటర్లు, జనగామ్ 89.1 మిల్లీ మీటర్లు, భువనగిరిలో 42.4 మిల్లీ మీటర్లు, మల్కాజిగిరిలో 42.5 మిల్లీ మీటర్లు, హైదరాబాద్‌లో 55 మిల్లీ మీటర్లు, రంగారెడ్డిలో 45.1 మిల్లీ మీటర్లు, వికారాబాద్‌లో 43.1 మిల్లీ మీటర్లు, గద్వాల్‌లో 20 మిల్లీ మీటర్లు, వనపర్తిలో 27.4 మిల్లీ మీటర్లు, నాగర్‌కర్నూల్‌లో 18.1 మిల్లీ మీటర్లు, నల్లగొండలో 21.7 మిల్లీమీటర్లు, సూర్యాపేట్‌లో 46.9 మిల్లీ మీటర్లు, ఖమ్మంలో 67.2 మిల్లీ మీటర్లు, ములుగులో 38.4 మిల్లీ మీటర్లు, నారాయణ్‌పేట్ జిల్లాలో 21.4 మిల్లీ మీటర్ల వర్షపాతం రికార్డయింది.

కలెక్టర్లు, ఐఎఎస్‌ల బదలీలు

ఉత్తర్వులు జారీ

ప్రభాతవార్త ప్రధాన ప్రతినిధి, హైదరాబాద్, జూలై25: తెలంగాణలో ఐఏఎస్ అధికారుల బదిలీలు కొనసాగుతున్నాయి. మంగళవారం రాత్రి 9 మంది ఐఏఎస్ అధికారులను బదిలీ చేస్తూ ప్రభుత్వ ప్రధాన కార్యదర్శి శాంతికుమారి ఉత్తర్వులు జారీ చేశారు. ఉత్తర్వుల ప్రకారం సిసిఎల్‌ఏ సెక్రటరీగా ఉన్న బి. గోపిని కరీంనగర్ కలెక్టర్‌గా బదిలీ అయ్యారు. ఇప్పటి వరకు అక్కడ ఉన్న ఆర్.వి. కర్ణన్ నల్లగొండ జిల్లా కలెక్టర్‌గా బదిలీ అయ్యారు. ఇప్పటి వరకు అక్కడ ఉన్న టి.వినయ్ కృష్ణారెడ్డికి స్థానం చలనం కల్పించారు. ఆయనను జిఏడీలో రిపోర్టు చేయాల్సిందిగా ఆదేశించారు. మహబూబ్‌నగర్ అదనపు కలెక్టర్‌గా వెంకటేశ్ ధోత్రెను జిహెచ్‌ఎంసీ అదనపు కమిషనర్‌గా బదిలీ అయ్యారు. పెద్దపల్లి అదనపు కలెక్టర్‌గా ఉన్న చెక్కా ప్రియాంకను సూర్యపేట అదనపు కలెక్టర్‌గా బదిలీ అయ్యారు. ఇప్పటి వరకు అక్కడ ఉన్న హేమంత కేశవ్ పాటిల్‌ను కొమురంభీం అసిఫాబాద్ అదనపు కలెక్టర్‌గా బదిలీ అయ్యారు.. కరీంనగర్ అదనపు కలెక్టర్ జైదా అరుణశ్రీని పెద్దపల్లి అదనపు కలెక్టర్‌గా బదిలీ అయ్యారు.

జనగాం అదనపు కలెక్టర్ ప్రఫుల్ దేశాయిని కరీంనగర్ అదనపు కలెక్టర్‌గా బదిలీ చేశారు. యుఎల్‌సీలో స్పెషల్ గ్రేడ్ డిప్యూటీ కలెక్టర్ జి.రమేశ్‌ను మెదక్ జిల్లా అదనపు కలెక్టర్‌గా బదిలీ అయ్యారు. ఈ నెల 14వ తేదీన భారీ ఎత్తున 31 మందిని రాష్ట్ర సర్కార్ బదిలీ చేసింది. అంతకు ముందు మరికొందరిని మార్చింది. త్వరలో మరికొందరు ఐఏఎస్‌లను బదిలీ చేసే అవకాశం ఉంది.

నేడు, రేపు సెలవులు

దీంతో బుధ,గురువారాలలో విద్యా సంస్థలకు సెలవు ఉంటుంది. భారీ వర్షాల నేపథ్యంలో గత గురువారం నుంచి శనివారం వరకు మూడు రోజుల పాటు సెలవులు ప్రకటించారు. ఆదివారం కూడా సెలవు కావడంతో నాలుగు రోజుల పాటు విద్యాసంస్థలకు సెలవులు ఇచ్చినట్లయింది. వర్షాలు తగ్గడంతో సోమవారం నుంచి పాఠశాలలు ప్రారంభమయ్యాయి. అయితే మళ్లీ భారీ వర్షాలు కురిసే అవకాశాలు ఉన్నాయని వాతావరణ శాఖ హెచ్చరించడంతో ప్రభుత్వం మరో రెండు రోజులు సెలవులు ఇవ్వాలని నిర్ణయించింది.

వనమా ఎన్నిక రద్దు

న్యాయస్థానం.... వనమా వెంకటేశ్వరరావు ఎన్నిక చెల్లదని ప్రకటించింది. ఎన్నికల్లో రెండో స్థానంలో నిలిచిన జలగం వెంకట్రావును ఎమ్మెల్యేగా ప్రకటించింది. కాంగ్రెస్ అభ్యర్థిగా గెలిచిన వనమా వెంకటేశ్వరరావు... ప్రస్తుతం బిఆర్ఎస్‌లో కొనసాగుతున్నారు. తాజాగా వనమాపై హైకోర్టు వేటుతో జలగం వెంకట్రావు ఎమ్మెల్యేగా ఎన్నిక కానున్నారు. బుధవారం రోజున జలగం కొత్తగూడెం ఎమ్మెల్యేగా బాధ్యతలు స్వీకరించనున్నారు. కాగా, ఎన్నికల గడువు మూడు నెలలు మాత్రమే ఉండగా ఆ తదుపరి బిఆర్ఎస్ టికెట్ ఎవరికి కేటాయిస్తుందనే దానిపై సర్వత్రా ఆసక్తి నెలకొంది. ఇప్పటికే వృద్ధాప్యం,వనమాపై హైకోర్టు వేటుతో ఆయనకు టికెట్ అవకాశాలు అంతంత మాత్రంగానే చెప్పుకోవచ్చు. ఆయనకు కాకుండా వనమా కుమారుడు రాఘవకు ఇచ్చే అవకాశాలు ఉన్నాయంటే అది కూడా చాలా తక్కువ ఉన్నట్లుగానే సమాచారం. ఎందుకంటే గత సంవత్సరం జనవరిలో నాగా రమకృష్ణ కుటుంబం ఆత్మహత్య ఘటనలో రాఘవ ఏ-2గా ఉన్నారు. అలాగే అతనిపై పలు కేసులు ఉండటంతో రాఘవకు టికెట్ రావడం కష్టంగానే చెప్పుకోవచ్చు. ఇదిలా ఉండగా మరోవైపు వైద్యఆరోగ్య శాఖ డైరెక్టర్ గడల శ్రీనివాస్‌రావు కొత్తగూడెం ఎమ్మెల్యే టికెట్ రేసులో ఉన్నట్లు సమాచారం. తరచుగా వనమా వెంకటేశ్వరరావుపై పరోక్షంగా విమర్శలు గుప్పించటం ఇటీవల చూశాం. గత ఎన్నికల్లో ఇదే చివరి పోటీ అని చెప్పిన స్థానిక ఎమ్మెల్యే ఇక విశ్రాంతి తీసుకోవాలని డిహెచ్ సూచించారు. టాస్ట్ చాన్స్ అంటూ ఇంకెన్ని ఛాన్స్‌లు అడుగుతారంటూ విమర్శించారు.

హైకోర్టు తీర్పుపై సుప్రీంకోర్టుకు వెళ్తాం... కార్యకర్తలు అధైర్యపడొద్దు: వనమా

హైకోర్టు తీర్పుపై సుప్రీంకోర్టుకు వెళ్తామని... కార్యకర్తలు అధైర్య పడొద్దని కొత్తగూడెం ఎమ్మెల్యే వనమా వెంకటేశ్వరరావు అన్నారు. హైకోర్టు తీర్పుపై ఆయన మాట్లాడుతూ... కొత్తగూడెం నియోజకవర్గం బిఆర్ఎస్ పార్టీ కార్యకర్తలారా, ఎవరూ అధైర్య పడొద్దన్నారు. తాను ప్రజాబలంతో గెలిచానని, నిత్యం ప్రజల మధ్య ఉంటూ ప్రజలకు సేవ చేశానన్నారు. గతంలో ఎంతో మంది ప్రజాప్రతినిధులకు హైకోర్టులో తీర్పు వస్తే సుప్రీంకోర్టులో స్టే ఇచ్చిందనే విషయం మరిచిపోవద్దన్నారు. తనకు గౌరవ కోర్టుపై నమ్మకం ఉందని, కార్యకర్తలు ఎవ్వరూ అధైర్యపడకుండా ఉండండన్నారు. తాను కొత్తగూడెం నియోజకవర్గ ప్రజల ఓట్లతో గెలిచానని, దొంగ చాటుగా కోర్టులో కేసులు వేసి తీర్పుల ద్వారా ఎమ్మెల్యే అయిన వ్యక్తిని కాదన్నారు. తనకు కొత్తగూడెం నియోజకవర్గ ప్రజల బలం ఉందని,నాయకులు,కార్యకర్తల బలం ఉందన్నారు. ఈ సందర్భంగా ఎమ్మెల్యే వనమా ఇంట్లో బిఆర్ఎస్ పార్టీ ప్రజాప్రతినిధులు, నాయకులు,కార్యకర్తల కోలాహలం ఉంది. ఎమ్మెల్యే వనమా వెంటే తాము ఉన్నామని అంటూ కార్యకర్తలు నినాదాలు చేశారు. మాజీ ఎమ్మెల్యే జలగం వెంకట్రావు కూడా తప్పుడు అఫిడవిట్ ఇచ్చాడని వనమా వర్గీయులు ఆరోపించారు.

చంద్రుని కక్ష్యకు చేరువగా..

దగ్గరగా చేర్చడానికి చేపట్టిన 5వ ఆర్బిట్ రైజింగ్ ఆపరేషన్ ఇది. బెంగళూరులోని ఇస్ట్రాక్ కేంద్రం నుంచి మంగళవారం మధ్యాహ్నం 2.19 గంటల నుంచి 2.41 గంటల దాకా అంటే 22 నిమిషాల పాటు ఈ ఆర్బిట్ రైజింగ్ ఆపరేషన్ చేపట్టారు. చంద్రయాన్-3 ఉపగ్రహంలోని ఇంధనాన్ని మండించి దాని కక్ష్యను పెంచారు. ప్రస్తుతం భూమికి 236 కిలోమీటర్ల దగ్గర దూరం, 1,27,609 కిలోమీటర్ల ఎక్కువదూరంలో ఈ ఉపగ్రహాన్ని చేర్చి చంద్రుని కక్ష్య సమీపంలోకి తెచ్చారు. ఈ ఎ1న 6వ సారి ఈ ఆపరేషన్ చేపట్టి చంద్రుని కక్ష్యకు చంద్రయాన్-3ని చేర్చే అవకాశం ఉంది. కాగా, ఈ నెల 14న చంద్రయాన్-3 ఉపగ్రహాన్ని శ్రీహరికోట అంతరిక్ష ప్రయోగ కేంద్రం నుంచి ఎల్‌విఎం3-ఎం4 రాకెట్ ద్వారా అంతరిక్షంలోని నిర్ణీత కక్ష్యకు చేర్చారు. భారత అంతరిక్ష పరిశోధన సంస్థ ఈ ప్రయోగాన్ని అత్యంత ప్రతిష్టాత్మకంగా తీసుకుంది.

31 దాకా గ్రూప్-1 ఫలితాలు ఇవ్వొద్దు

నిర్వహించింది కానీ.. అడుగడుగునా ఈ వ్యవహారం టీఎస్ పీఎస్‌సీకి అగ్ని పరీక్షగా మారిందని తెలిపారు. ఎన్ఎస్‌యూఐతోపాటు మరికొంతమంది అభ్య ర్థులు గ్రూప్-1 పరీక్ష నిర్వహణలో బయోమెట్రిక్ పెట్టలేదంటూ పిటిషన్ దాఖలు చేశారు. ఈ పిటిషన్ విచారణ దశలో ఉండగానే టీఎస్‌పీఎస్‌సీ గ్రూప్-1 ప్రిలిమ్స్ ఫలితాలను ప్రకటించేందుకు ప్రయత్నిస్తున్నట్టు పిటిషనర్లు కోర్టుకు తెలిపారు. విచారణ పూర్తయ్యే వరకు ఫలితాలను ప్రకటించకుండా స్టే ఇవ్వాలని పిటిషనర్లు కోర్టును అభ్యర్థించారు. దీంతో తదుపరి విచారణ జరిగే వరకు గ్రూప్-1 ఫలితాలను ప్రకటించవద్దని హైకోర్టు ఓరల్ ఆర్డర్ జారీ చేసింది.

భారీ వర్షాలకు యుపిలోని నోయిడాలో వరద నీటిలో మునిగిన 200లకు పైగా కార్లు

జలదిగ్బంధంలో ఊళ్లు

బాలికలు వరద ప్రవాహంలో చిక్కుకుని గల్లంతయారు. చివరకు అర కిలోమీటరు దాటిన తర్వాత ఆ ఇరువురి మృత దేహాలు వాగులో లభ్యమయ్యాయి. వీరిని జడ్చర్ల మండలం కొండేడు గ్రామానికి చెందిన స్వాతి (18), అనూష (17)లుగా గుర్తించారు. వీరిరువురూ పక్కపక్క ఇళ్లలో నివాసం ఉంటున్నారు. భద్రాచలం వద్ద క్రమంగా మళ్లీ గోదావరి నీటి మట్టం పెరుగుతోంది. రాష్ట్రంలోని పలు ప్రాంతాల్లో నీటిలో నానడంతో కూలిపోయాయి. వివిధ జిల్లాల్లో వాగులు, వంకలు, చిన్న నీటి వనరులు వరద నీటితో పొంగి పొర్లుతున్నాయి. చెరువులు మత్తడి దుముకుతున్నాయి. కరీంనగర్ తదితర జిల్లాల్లో పంటల పొలాలు నీట మునిగాయి. భాగ్యనగరం హైదరాబాద్‌లో భారీ వర్షాల కారణంగా పలు కాలనీల్లో డ్రైనేజీలు పొంగిపొర్లుతున్నాయి. నగరంలోని సైదాబాద్, సింగరేణి ఆఫీసర్ల కాలనీ జలదిగ్బంధంలో కొట్టుమిట్టాడుతున్నాయి. అలాగే కోదండరాంనగర్, గాజులరామారం, సరూర్‌నగర్‌లోని కాలనీలు నీటమునిగాయి. మల్లంపేట్‌లోని లోతట్టు ప్రాంతాల్లోని పలు కాలనీలు జలమయం కావడంతో బాధితులను సురక్షిత ప్రాంతాలకు తరలించారు. రోడ్లపైకి వరద చేరడంతో మాదాపూర్, గచ్చిబౌలి, రాయదుర్గం తదితర ప్రాంతాల్లో పెద్ద ఎత్తున ట్రాఫిక్ జాం అయింది. జంట జలాశయాలకు భారీగా వరద నీరు పోటెత్తింఇ. దీంతో హిమాయత్‌సాగర్ నాలుగు గేట్లను అధికారులు ఎత్తివేసి వరద నీటిని దిగువకు వదులుతున్నారు. బాచుపల్లి నుండి గండి మైసమ్మ రహదారిపై వరద నీరు ప్రవహిస్తుండటంతో వాహనాలు రాకపోకలు నిలిచిపోయయి. రాష్ట్రంలోని నిజామాబాద్ జిల్లా వ్యాప్తంగా అత్యంత భారీ వర్షం కురిసింది. పడకల్ పెద్ద చెరువు మత్తడిని ముందస్తుగా అధికారులు పగలుగొట్టారు. వేల్పూరులో భారీగా వరద ప్రవాహం రావడంతో చెరువుకు గండి పడింది. ఇందువల్ల వేల్పూరు పోలీస్ స్టేషన్, ఎమ్మార్వో కార్యాలయం, రైతు వేదికలోకి వరద నీరు చేరింది. ఆర్మూరు మండలం పీప్రీ వంతెన మధ్య రోడ్డుపై వరద నీరు ప్రవహిస్తోంది. ఫలితంగా ఆర్మూర్ భీంగల్ మధ్య రాకపోకలు నిలిచిపోయాయి. మరోపక్క పచ్చల నడికూడ, భీంగల్ మధ్య చెరువు అలుగుపారడంతో గట్టు తెగాయి. ఇందువల్ల రాకపోకలు నిలిచిపోయాయి. పెద్దపల్లి జిల్లాలో బూడిద చెరువు కట్ట తెగడంతో పలు ఇళ్లు వరద ముంపులో కొట్టుమిట్టాడుతున్నాయి. చెరువులోని వరద నీరు ఇళ్లలోకి చేరడంతో స్థానికులు ఇక్కట్లు పడుతున్నారు. పాములు, తేళ్లు ఇళ్లలోకి కొట్టుకు వస్తుండటంతో బిక్కుబిక్కుమంటూ ప్రాణాలు అరచేతిలో పెట్టుకుని గడుపుతున్నారు. జిల్లాలోని రామగుండం నేషనల్ థర్మల్ పవర్ కార్పొరేషన్‌కు చెందిన క్రషర్, ఆటోనగర్‌లోని ఇళ్లలోకి వరద నీరు చేరడంతో స్థానికులు ఆందోళన చెందుతున్నారు. మహబూబ్‌నగర్ జిల్లాలో వాగులు పొంగుతున్నాయి. ఎడతెరిపి లేకుండా కురుస్తున్న వానాలతో పలు గ్రామాలకు విద్యుత్ సరఫరా నిలిచిపోయింది. జిల్లాలోని వర్ధన్నపేట్ ఆకేరు వాగు ఉధృతంగా ప్రవహిస్తోంది. వర్ధన్నపేట్, రాయపర్తి, సంగెంలోని లోతట్టు ప్రాంతాల్లోకి వరద నీరు చేరడంతో ఆయా ప్రాంతాలు పూర్తిగా జలమయం అయ్యాయి. వరంగల్ నుండి ఖమ్మం వెళ్లే రహదారిపై రాకపోకలు నిలిచిపోయాయి. పంతిని చెరువు ఉప్పొగండంతో రహదారిపై వరద నీరు ప్రవహిస్తోంది. దీంతో ఖమ్మం, వరంగల్ రహదారిపై 5 అడుగుల ఎత్తులో వరద నీరు ప్రవహిస్తోంది. ఇదే సమయంలో వరంగల్ వైపు వెళుతున్న లారీ వరద నీటిలో చిక్కుకుంది. దీంతో దాదాపు 6 గంటల పాటు వాహనాల రాకపోకలు నిలిచిపోయాయి. అదేవిధంగా రాష్ట్రంలోని కరీంనగర్, సిరిసిల్లా, పెద్దపల్లి, జగిత్యాల జిల్లాల్లో ముసురు పట్టింది. సిరిసిల్లా జిల్లాలో భారీగా పడుతున్న వర్షాలతో మధ్య, దిగువ మానేరుల క్రమంగా నీటి మట్టం పెరుగుతోంది. జిల్లాలోని కోనరావుపేట్ మండలం నిమ్మపల్లి వద్ద గల మూలవాగు చెరువు కట్టదాటి ప్రవహిస్తోంది. జాఫర్ఖాన్‌పేట్, వెన్నంపల్లి రహదారిపై వాగు ఉధృతంగా ప్రవహిస్తుండడంతో వాహనదారులు ఆందోళన వ్యక్తం చేస్తున్నారు. రాయికల్ మండలం ముటపల్లిలో రహదారిపై నుండి వరద నీరు ప్రవహిస్తుండటంతో రాకపోకలు అంతరాయం ఏర్పడింది. కరీంనగర్ జిల్లా శంకరపట్న, వేములవాడ మండలాల్లో ఎడతెరిపి లేకుండా వర్షం కురుస్తోంది. దీంతో వంకాయగూడెంలో పంట పొలాలు వరద ముంపునకు గురయ్యాయి. జిల్లాలోని ఓదెల మండలం ఉప్పరపల్లి వద్ద రైల్వే ట్రాక్ బేస్ లోపంతో భాగ్యనగర్ రైలు నిలిచిపోయింది. జగిత్యాల జిల్లా మెట్‌పల్లి మండలం రంగారావు పేట్ కల్వర్టు వద్ద రాకపోకలు నిలిచాయి. మహబూబాబాద్ జిల్లాలోని వంతెన పై నుండి వాగు ప్రవహిస్తోంది. దీంతో కేసముద్రం, గూడూరు మండలాలకు రాకపోకలు నిలిచిపోయాయి. తొర్రూరు పెద్ద చెరువు ఉధృతితో నర్సంపేట్ మధ్య రాకపోలు బంద్ అయ్యాయి.

లోక్‌సభలో అవిశ్వాస తీర్మానం ప్రవేశపెట్టే యోచనలో విపక్షం

న్యూఢిల్లీ, జులై 25: పార్లమెంట్ వర్షాకాల సమావేశాల్లో మణిపూర్ ప్రతిష్టంభన కొనసాగుతున్న వేళ అనూహ్య పరిణామం చోటు చేసుకోనున్నట్లు తెలుస్తోంది. విపక్ష కూటమి ఇండియా లోక్‌సభలో ఎన్డీయే ప్రభుత్వంపై అవిశ్వాస తీర్మానం ప్రవేశపెట్టే ఆలోచనలో ఉన్నట్లు సమాచారం అందుతోంది. మణిపూర్ అంశంపై ప్రధాని ప్రసంగంపై కేంద్రం వెనకడుగు వేస్తున్న వేళ విపక్షాల కూటమి ఇండియా అవిశ్వాస తీర్మానం ప్రవేశపెట్టేందుకు సిద్ధమైనట్లు తెలుస్తోంది. పార్లమెంట్ వర్షాకాల సమావేశాల్లో భాగంగా మంగళవారం ఉభయ సభలు ప్రారంభమైన వెంటనే మణిపూర్ అంశం మళ్లీ కుదిపేసింది. ఈ క్రమంలో విపక్షాల ఆందోళన నడుమ లోక్‌సభ మధ్యాహ్నానికి వాయిదా పడింది. ఆ తర్వాతే విపక్ష కూటమి అవిశ్వాసం దిశగా ఆలోచన చేసినట్లు తెలుస్తోంది. మరోవైపు మణిపూర్ అంశంతో రాజ్యసభలోనూ గందరగోళం నెలకొనగా వాయిదా పడింది. ఇండియా అని పేరు పెట్టుకున్నంత మాత్రాన వారి తీరు మారుతుందా? అంటూ ప్రధాని మోడీ బిజెపి పార్లమెంటరీ సమావేశంలో ఈ మేరకు వ్యాఖ్యానించినట్లు తెలుస్తోంది. ఇప్పటివరకు ఇలాంటి దిశ దశ లేని ప్రతిపక్షాన్ని చూడలేదని వ్యాఖ్యానించిన ఆయన ఈస్ట్ ఇండియా కంపెనీ, ఇండియన్ ముజాహిద్దీన్ లోనూ ఇండియా అనే పదం ఉందంటూ సెటైర్లు వేసినట్లు సమాచారం.

మంత్రి శ్రీనివాస్‌గౌడ్‌కు హైకోర్టులో చుక్కెదురు

ప్రభాతవార్త ప్రధాన ప్రతినిధ , హైదరాబాద్, జూలై25: తెలంగాణ మంత్రి శ్రీనివాస్‌గౌడ్‌కు హైకోర్టులో చుక్కెదురైంది. తన ఎన్నిక చెల్లదంటూ దాఖలైన పిటీషన్‌ను తిరస్కరించాలని మంత్రి వేసిన పిటీషన్‌ను మంగళవారం హైకోర్టు కొట్టివేసింది. శ్రీనివాస్‌గౌడ్ ఎన్నిక చెల్లదని 2019లో మహబూబ్‌నగర్ ఓటరు రాఘవేంద్రరాజు పిటీషన్ వేశారు. ఆస్తులు, అప్పుల వివరాలు అఫిడవిట్‌లో దాచిపెట్టారని పిటీషనర్ కోర్టు దృష్టికి తెచ్చారు.శ్రీనివాస్‌గౌడ్ ఎమ్మెల్యేగా, మంత్రిగా కొనసాగే అర్హత లేదని పిటీషనర్‌లో పేర్కొన్నారు. రాఘవేంద్రరాజు వేసిన పిటీషన్‌ను తిరస్కరించాలని, ఆ పిటీషన్‌కు అర్హత లేదని పిటీషన్‌ను కొట్టివేయాలని శ్రీనివాస్‌గౌడ్ మరో పిటీషన్ వేశారు. మంత్రి అభ్యంతరాలను పరిశీలించాలని గతంలో పిటీషన్‌ను సుప్రీంకోర్టు... హైకోర్టుకు పంపించింది. మంగళవారం వాదనలు విన్న హైకోర్టు ధర్మాసనం.. శ్రీనివాస్‌గౌడ్ అభ్యంతరాలను తోసిపుచ్చుతూ ఉత్తర్వులు జారీ చేసింది. పిటీషనర్ వేసిన పిటీషన్‌ను హైకోర్టు ధర్మాసనంఅనుమతించింది. పిటీషన్‌పై విచారణను ఈనెల 31వ తేదీకి వాయిదా వేసింది.

వారం - వర్జ్యం

26-7-2023 బుధవారం

శ్రీ శోభకృత్ నామ సంవత్సరం, దక్షిణాయనం, అధిక శ్రావణ మాసం, శుక్ల పక్షం, కార్తి పుష్యమి

అష్టమి ఉ.10-07; స్వాతి రా.08-46

వర్జ్యం రా.02-27 ల 04-04

రా.కా. మ.12-00 ల 1-30

యమగండం ఉ.7-30 ల 9-00 వ

దుర్ముహూర్తం ఉ.11-36 ల 12-24 వ

వార్తాఫలం

మేషం: ఆర్థిక ఇబ్బందులను అధిగమిస్తారు. శుభ వార్తలు వింటారు.

వృషభం: శుభ కార్యాల్లో పాల్గొంటారు. ముఖ్యమైన సమాచారం తెలుస్తుంది.

మిథునం: నూతన వస్త్రాభరణాలు కొనుగోలు. ఆర్థికంగా బాగుంటుంది.

కర్కాటకం: కుటుంబ సమస్యలు పరిష్కారమవుతాయి. చర్చలు ఫలిస్తాయి.

సింహం: వృత్తి రంగాల్లో వున్నవారికి బాగుంటుంది. సహనంతో ప్రవర్తించండి.

కన్య: ఉద్యోగంలో ఒడుదుడుకులు ఉంటాయి. శ్రమ అధికం.

తుల: ఆదాయానికి తగిన ఖర్చులు. శుభ కార్యాల్లో పాల్గొంటారు.

వృశ్చికం: క్రయ-విక్రయాలు బాగుంటాయి. ఉద్యోగులకు ఆర్థికంగా బాగుంటుంది.

ధనస్సు: ముఖ్యమైన పనులు పూర్తి. కుటుంబంలో ఐకమత్యం ఏర్పడుతుంది.

మకరం: అకారణంగా ఆందోళన చెందుతారు. ఆరోగ్య సలహాలు పాటించండి.

కుంభం: అనుకోని సంఘటనలు జరిగినా ధైర్యంతో ఎదుర్కొంటారు.

మీనం: కీర్తి ప్రతిష్టలు లభిస్తాయి. ప్రముఖులను సందర్శిస్తారు.

- పాలకుర్తి సంతోష శర్మ, విజయపురి కాలనీ, హైదరాబాద్

SINGAM KUIL GREEN TUESDAY

DrawDate on:25/07/23

DAY - SINGAM SERIES Dr No:197	DAY - KUIL SERIES Dr No:197
1st Prize Rs.100000/- 279218	1st Prize Rs.100000/- 395956
2nd Prize Rs.7000/- 57459	2nd Prize Rs.7000/- 90809
3rd Prize Rs.3500/-	3rd Prize Rs.3500/-
16359 36869 43788 47308 61523	03265 06476 08291 40646 46864
62834 65106 67391 69189 78056	53164 54008 58720 61027 85393
4th Prize Rs.200/-	4th Prize Rs.200/-
0349 1412 4478 4523 4777 6727 7058	1517 4428 5381 6010 7400 7631 7824
7070 7662 8706	8089 8710 9089
5th Prize Rs.100/-	5th Prize Rs.100/-
0899 1030 2453 2603 2932 4193 4648	0096 1033 1620 3102 3484 3497 4087
6764 8428 9515	4501 5205 9021
6th Prize Rs.50/-	6th Prize Rs.50/-
0001 1414 2582 3956 5893 7614 9179	0040 1549 2474 3726 5184 6807 8685
0054 1442 2765 4092 6098 7846 9245	0092 1592 2505 3760 5279 6825 8829
0067 1575 2797 4104 6162 7986 9680	0168 1602 2557 3799 5319 6846 8854
0076 1627 2819 4172 6183 8005 9700	0237 1665 2705 3865 5533 7520 8943
0083 1843 2963 4394 6202 8011 9724	0361 1723 2718 3869 5756 7550 8958
0184 1889 3013 4656 6412 8074 9792	0604 1885 2720 3962 5801 7559 9169
0452 1947 3183 4658 6618 8263 9804	0608 1891 2889 4229 5840 7807 9231
0667 1970 3196 4725 6933 8357 9921	0630 1981 3002 4374 5847 7825 9589
0771 2135 3269 4752 7207 8372 9941	0825 2005 3089 4412 5916 7853 9629
0851 2291 3338 5002 7264 8516 9971	1066 2229 3464 4460 6260 7863 9842
0918 2350 3470 5165 7302 8553	1176 2278 3487 4512 6343 8247
1120 2403 3478 5177 7329 8563	1219 2286 3592 4541 6551 8338
1166 2433 3550 5265 7425 8953	1300 2364 3607 4575 6616 8450
1211 2496 3572 5472 7434 9009	1311 2447 3629 4809 6653 8526
1240 2516 3831 5785 7541 9038	1547 2466 3654 5157 6691 8585

ROSA DEAR SUPER TUESDAY

DrawDate on:25/07/23

DAY - ROSA SERIES Dr No:197	DAY - DEAR SERIES Dr No:197
1st Prize Rs.100000/- 645239	1st Prize Rs.100000/- 847763
2nd Prize Rs.7000/- 95623	2nd Prize Rs.7000/- 66722
3rd Prize Rs.3500/-	3rd Prize Rs.3500/-
15936 37401 45106 53860 62945	09842 17349 22869 38651 42107
68506 69949 72699 91145 99449	57267 57427 77499 81291 91917
4th Prize Rs.200/-	4th Prize Rs.200/-
1151 3380 5216 5657 6163 6794 8108	0462 0521 0577 1524 2718 3518 4615
8166 8178 9545	5932 5957 7244
5th Prize Rs.100/-	5th Prize Rs.100/-
1360 2063 2383 3099 4393 4719 4758	0673 1628 4741 5141 5232 5365 6163
6657 7517 9896	6816 6836 7970
6th Prize Rs.50/-	6th Prize Rs.50/-
0006 1695 3915 4819 6069 7728 9245	0088 1577 3210 4483 6073 7817 8945
0093 1833 3933 4918 6137 7864 9259	0187 1732 3213 4671 6409 7977 8973
0333 1878 3960 5062 6145 8206 9295	0311 1822 3365 4918 6527 8060 9153
0361 2034 4018 5175 6323 8258 9326	0402 1869 3572 4956 6537 8072 9220
0398 2439 4068 5288 6341 8397 9334	0429 1960 3600 4963 6597 8128 9349
0442 3033 4075 5378 6604 8492 9497	0589 1991 3641 5028 6620 8132 9363
0696 3142 4181 5460 6773 8493 9608	0604 2022 3683 5166 6989 8172 9430
0794 3197 4221 5487 6823 8532 9755	0860 2279 3874 5174 7262 8234 9520
0893 3278 4242 5534 7177 8553 9928	1021 2281 3954 5195 7399 8388 9595
0906 3377 4294 5541 7366 8600 9948	1079 2595 3998 5599 7457 8393 9645
0988 3448 4450 5610 7419 8672	1133 2655 4009 5631 7549 8412
0999 3487 4504 5

బిఆర్ఎస్ ఎంపి బి.బి.పాటిల్‌కు సుప్రీంకోర్టులో నిరాశ

వాదనల్లో మెరిట్స్ లేవంటూ తోసివేత

ప్రభాతవార్త ప్రధాన ప్రతినిధి, హైదరాబాద్, జులై 25: భారత్ రాష్ట్ర సమితి (బిఆర్ఎస్) పార్లమెంట్ సభ్యులు బీబీ పాటిల్‌కు సుప్రీంకోర్టులో ఊరట లభించలేదు. ఎన్నికల సమయంలో నిబంధనల ఉల్లంఘనకు పాల్పడ్డారన్న ఆరోపణలపై దాఖలైన పిటీషన్‌పై రోజువారీ విచారణ చేపట్టాలంటూ తెలంగాణ హైకోర్టు ఆదేశించిన విషయం తెలిసిందే. హైకోర్టు ఆదేశాలను సవాల్ చేస్తూ బీబీ పాటిల్ సుప్రీంకోర్టును ఆశ్రయించారు. ఈ పిటీషన్‌పై ఎస్.రవీంద్ర భట్, అరవింద్‌కుమార్‌తో కూడిన సుప్రీంకోర్టు ధర్మాసనం సోమవారం విచారణ జరిపి తీర్పునిచ్చింది. తీర్పు కాపీ మంగళవారం బహిర్గతమవగా, అందులో ఆయనకు ఎలాంటి ఊరట లభించలేదు. 2019 నాటి టిఆర్ఎస్ నుంచి పోటీ చేసి గెలుపొందిన బీబీ పాటిల్,నిబంధనల ఉల్లంఘనలకు పాల్పడ్డారంటూ హైకోర్టులో కె.మదన్‌మోహన్‌రావు పిటీషన్ దాఖలు చేశారు. ఎన్నికల అక్రమాల కేసులను త్వరిగతిన విచారణ జరిపేలా ఆదేశాలివ్వాలని,జాప్యం కూరణంగా తీర్పు వచ్చే సరికి పదవీకాలం పూర్తయిపోతోందని పేర్కొన్నారు. ఈ నేపథ్యంలో హైకోర్టు రోజువారీ విచారణను ఆదేశించింది. ఈ అదేశాలను సవాల్ చేస్తూ బీబీ పాటిల్ సుప్రీంకోర్టును ఆశ్రయించగా, బీబీ పాటిల్ వాదనల్లో మెరిట్స్ లేనందున పిటీషన్‌ను తోసిపుచ్చున్నామంటూ తీర్పును ఇచ్చింది.

డిజిపి కార్యాలయంలో జరిగిన వామపక్ష తీవ్రవాదంపై అంతర్రాష్ట్ర డిజిపిల సదస్సులో మాట్లాడుతున్న డిజిపి అంజనీకుమార్. చిత్రంలో ఎపి డిజిపి కెవిఆర్ రాజేంద్రనాథ్‌రెడ్డి, మహారాష్ట్ర డిజిపి రజనీష్ సేథ్, ఛత్తీస్‌గఢ్ డిజిపి అశోక్ జునేజా తదితరులు

హైదరాబాద్‌లో వామపక్ష తీవ్రవాదంపై అంతర్రాష్ట్ర డిజిపిల సదస్సు

హైదరాబాద్, జులై 25, ప్రభాతవార్త : వామపక్ష తీవ్రవాదాన్ని ఎదుర్కొనే అంశంపై హైదరాబా ద్‌లో మంగళవారం నాడు అంతరాష్ట్ర డిజిపిల సదస్సు జరిగింది. డిజిపి కార్యాలయంలో జరిగిన ఈ సమావేశానికి తెలంగాణ డిజిపి అధ్యక్షత వహించగా ఎపి డిజిపి కెవిఆర్ రాజేంద్రనాథ్ రెడ్డి, మహారాష్ట్ర డిజిపి రజనీష్ సేథ్, ఛత్తీస్‌ఘడ్ డిజిపి అశోక్ జునేజా, సిఆర్‌పిఎఫ్ ఐజి చారు సిన్హా, తెలంగాణ నిఘా విభాగం అదనపు డిజి అనిల్ కుమార్, గ్రే హౌండ్స్ అదనపు డిజి విజయ్ కుమార్, ఆపరేషన్స్ చీఫ్ డాక్టర్ ప్రభాకర్ రావు, శాంతి భద్రతల అదన నపు డిజి సంజయ్ కుమార్ జైన్‌తో పాటు కేంద్ర నిఘా వర్గాల అధికారులు పాల్గొన్నారు. ఈ సందర్భంగా వామపక్ష తీవ్రవాదంపై సమరం సాగించేందుకు డిజిపిలు తమ అభిప్రాయాలను వెల్లడించారు. వామపక్ష తీవ్రవాదాన్ని కఠినంగా అణచి వేయాలని కేంద్రం ఇప్పటికే స్పష్టంగా చేయగా రాష్ట్రాలు కూడా ఇదే అభిప్రాయంతో వున్న విషయాన్ని డిజిపి అంజనీ కుమార్ తెలి పారు. ఇందుకోసం వామపక్ష తీవ్రవాద సమస్యను ఎదుర్కొంటున్న రాష్ట్రాలు నక్సలైట్లకు సంబ ంధించిన సమాచారాన్ని ఇచ్చిపుచ్చుకోవడంతో పాటు సంయుక్తంగా ఆపరేషన్లు, కూంబింగ్‌లు చేబట్టడం, ఉమ్మడి శిక్షణ వుండేలా చూడడంపై చర్చించారు. ఈ విషయమై డిజిపిలతో పాటు ఇతర సీనియర్ అధికారులు ఏకాభిప్రాయాన్ని వ్యక్తం చేశారు.

దుందుభిలో మునిగి ఇద్దరు యువతుల మృతి

మహబూబ్‌నగర్ జిల్లా కొండేడ్ వద్ద ఘటన

మహబూబ్‌నగర్ బ్యూరో, జులై 25, ప్రభాతవార్త: దుందుభిలో ఇద్దరు యువతులు మృత్యువాత పడ్డ ఘటన మహబూబ్‌నగర్ జిల్లా జడ్చర్ల మండలం కొండేడ్ వద్ద చోటుచేసుకున్నది. వివరాల్లోకి వెళ్తే..కొండేడ్ గ్రామానికి చెందిన కేశవులు కూతురు స్వాతి(18), మల్లయ్య కూతురు అనూష(18) ఉదయం పొలం వద్దకు వెళ్లేందుకు బయలుదేరారు. దుందుభి వాగు ప్రవాహం తక్కువే ఉండడంతో వాగు దాటే ప్రయత్నం చేశారు. మెల్లగా వెళ్తూ అవతలి ఒడ్డుకు చేరుకుందామని పొలాలకు వెళ్దామనుకున్నారు. ఈ క్రమంలో సగం దూరం వెళ్లాక కాస్త ప్రవాహం పెరుగడం, జారికింద పడడంతో వాగులో కొట్టుకుపోయారు. ఇద్దరు బయటపడే ప్రయత్నం చేసినా ఎలాంటి ఫలితం లేకపోయింది. తమ పిల్లలు ఎంతకూ పొలం నుంచి రాకపోవడంతో కుటుంబ సభ్యులు వెళ్లి వెతికారు. ఒక బండపై టిఫిన్ బాక్స్, టవల్ కనిపిండచంతో పిల్లలు కనిపించడం లేదని వెంటనే గ్రామస్తులకు విషయాన్ని తెలిపారు. గ్రామస్తులంతా వచ్చి వాగులో గాలించగా ఇద్దరి మృతదేహాలు లభ్యమయ్యాయి.

కర్షకునికి శాపంగా మారిన పెన్‌గంగ

పత్తి, సోయా, కందిచేలు నీటమునక
వరి పొలాల్లో ఇసుక మేటలు
ఎకరాకు రూ.30 వేల వరకు నష్టం

ఉమ్మడి ఆదిలాబాద్ బ్యూరో, ప్రభాతవార్త: ప్రకృతి ప్రకోపం రైతన్నను ఆగం చేసింది. ఆరుగాలం కష్టంచిన రైతు శ్రమ వర్షార్పణమైంది. రైతు కంట కన్నీరే మిగిలింది. ఋతుపవనాల ఆలస్యం వల్ల ముందుగా విత్తిన గింజలు భానుడి ప్రతాపానికి మొలకెత్తకుండా పోయాయి. రెండవసారి వేసిన పంట భారీ వర్షాలు ధ్వంసం చేశాయి. వరిపోలాల్లో ఇసుక మేటలు వేసి వ్యవసాయానికి పనికి రాకుండా పోయాయి. పెన్‌గంగాకు ఇరువైపుల ఉన్న తెలంగాణ, మహారాష్ట్ర రైతులు పంటలు దెబ్బతిని తీవ్రంగా నష్టపోయారు. అప్పులు తెచ్చి పంట వేసిన కౌలు రైతులు లభోదిభోమంటున్నారు.పంటలు నష్టపోయి అప్పులు తీర్చే పరిస్థితి కూడా లేకుండా ఎలా బతకాలో కూడా అర్థం కాని స్థితిలో దీనంగా ఉంది వారి పరిస్థితి కర్షకునికి కొలుకోలేని దెబ్బ తగిలింది.

జలదిగ్బంధంలో చాలా గ్రామాలు

వందలాది గ్రామాలు ఇంకా జలదిగ్బంధంలోనే ఉన్నాయి. చాలా ఇల్ల గోడలు వరద నీటిలో తడవడం వల్ల కూలిపోయే పరిస్థితికి వచ్చాయి. కొన్ని పూరిగుడిసెలు కూలిపోయాయి. వరదల కారణాంగా రోడ్లు తెగిపోయి రాకపోకలు స్తంభించాయి. చాలా గ్రామాల ప్రజల పరిస్థితి దయనీయంగా ఉంది. కరెంట్ లేక బయటకు వెళ్లలేని పరిస్థితి, విష పురుగులతో సహవాసం చేయాల్సి వస్తుందని వాపోయిన పరిస్థితి, ఎటు నుంచి ప్రమాదం పొంచి ఉందో తెలియని పరిస్థితిలో చాలా గ్రామాలు ఉన్నాయి. బాహ్య ప్రపంచంతో సంబంధం లేకుండా పోయింది. నిత్యావసరాలకు కూడా చాలా ఇబ్బందులు పడుతున్నారు.

రైతులను, వరద బాధితులను ప్రభుత్వం ఆదుకోవాలి

పంటలు నష్టపోయిన రైతులు, వరదలో చిక్కుకొని ఇబ్బందులకు గురవుతున్న ప్రజలు, తెలంగాణ ప్రభుత్వానికి విజ్ఞప్తి చేస్తున్నారు. మమ్మల్ని ఆదుకోవాలి, ప్రభుత్వ అధికారులు నష్టపోయిన వారి పంటలను, గ్రామాలను, త్వరలో సర్వే చేసి నివేదికను ప్రభుత్వానికి అందించాలని వారు కోరుతున్నారు.

అదృశ్యమైన ఐఐటిహెచ్ విద్యార్థి కార్తీక్

వైజాగ్ సముద్రంలో ఆత్మహత్య

కార్తీక్ (ఫైల్)

సంగారెడ్డి టౌన్, జులై 25, ప్రభాతవార్త: క్యాంపస్ నుంచి అదృశ్యమన విద్యార్థి విశాఖపట్నంలోని సముద్రంలో దూకి ఆత్మహత్య చేసుకున్న విషాద సంఘటనకు సంబందించి సంగారెడ్డి రూరల్ ఎస్ఐ కథనం ప్రకారం ఇలా ఉన్నాయి. ఐఐటిహెచ్‌లో బిటెక్ రెండవ సంవత్సరంలో విద్యను అందుకుంటున్న విద్యార్థి కార్తీక్ (21) ఈ నెల 17న క్యాంపస్ నుంచి బయటకు వెళ్లి తిరిగిరాని విషయం పాఠకులకు విధితమే. నల్గొండ జిల్లా మిర్యాలగూడ వాటర్ ట్యాంక్ తండాకు చెందిన కార్తీక్ ఐఐటిలో విద్యను అందుకుంటుండగా తల్లిదండ్రులు కార్తిక్‌కు ఫోన్ చేయగా స్విచ్ ఆఫ్ అని రావడంతో తల్లిదండ్రులు గుబులు చెందుతూ ఈ నెల 19వ తారీఖున క్యాంపస్‌కు వచ్చి చూడగా ఈ నెల 17న విద్యార్థి కార్తీక్ క్యాంపస్ నుంచి బయటకు వెళ్లినట్లు తెలుసుకుని రూరల్ పోలీసులకు ఫిర్యాదు చేయడంతో విద్యార్థి ఫోన్ సిగ్నల్ ఆధారంగా కార్తిక్ విఖాఖ వెళ్లినట్లు తెలుసుకున్న పోలీసులు తల్లిదండ్రులను తీసుకుని విశాఖ వెళ్లినట్లు పరిశీలించగా విద్యార్థి సముద్రంలో దూకి ఆత్మహత్య చేసుకున్నట్లు, మంగళవారం ఉదయం సముద్రం నుంచి శవాన్ని వెలికి తీసి కేజిహెచ్‌కు తరలించినట్లు తెలుసుకున్న తల్లి దండ్రులు కన్నీరు మున్నీరు అయ్యారు. చేతికందివచ్చిన కుమారుడు తిరిగిరాని లోకాలకు చేరిపోవడాన్ని జీర్ణించుకోలేకపోతున్నారు. కార్తీక్ ఆత్మ హత్య చేసుకున్నట్లు తెలుసుకున్న ఐఐటిహెచ్ క్యాంపస్ మూగబోయింది.

కళకళలాడుతున్న గోదావరి బేసిన్ జలాశయాలు

- శ్రీరాంసాగర్, నిజాంసాగర్‌లకు పెరిగిన ప్రవాహాలు
- రైతన్నకు వరంగా మారిన వర్షాలు, జోరుగా వ్యవసాయ పనులు

హైదరాబాద్, జులై 25, ప్రభాతవార్త : రాష్ట్రంలో ఇటీవల కురిసిన భారీ వర్షాలకు గోదావరి బేసిన్‌లో ఉన్న నీటిపాదరుల ప్రాజెక్టులు నీటితో నిండి కళకళలాడుతున్నాయి. ఎగువ ప్రాంతాల్లో, రాష్ట్రంలో కురుస్తున్న వర్షాల ఉధృతిలో గోదావరి పరీవాహక ప్రాంతంలోని ప్రాజెక్టుల్లోకి భారీగా వరద నీరు చేరుతోంది. గోదావరి పరివాహక ప్రాంత ప్రాజెక్టుల్లోకి వరద ప్రవాహం క్రమంగా పెరుగుతూ వస్తున్నది. శ్రీరామసాగర్ ప్రాజెక్టుకు మంగళవారం ఉదయం ఏడుగంటలకు 14141 క్యూసెక్కుల నీరు ఇన్‌ఫ్లో ఉంది. 90.3 టి ఎం సి గరిష్ట నీటి సామర్థ్యంకు గాను 63.469 టిఎంసిల నీరు ఎస్సారెస్పీలోకి వచ్చి చేరింది. కామారెడ్డి జిల్లా నిజామ్‌సాగర్ ప్రాజెక్టులో 17.802 టిఎంసిల గరిష్టనీటి సామర్థ్యంకు గాను 11.743 టిఎంసిల నీరు వచ్చి చేరి నిల్వవుంది. మంగళవారం ఉదయం నిజామ్‌సాగర్ ప్రాజెక్టుకు 4280 క్యూసెక్కుల వరద నీరు వస్తున్నది. ఇప్పటికే కడెం ప్రాజెక్టులోకి 48475 కూసెక్కులు నీరు వచ్చింది. సంగారెడ్డి జిల్లా సింగూర్ ప్రాజెక్టు లో ప్రస్తుతం 21.48 టిఎంసిలనీరు నిల్వ ఉంది. అందులో 29.91 టిఎంసిలు గరిష్టంగా నిల్వచేసే సామర్థ్యం కలదు.మేడిగడ్డ వద్ద 5,49,210 క్యూసెక్కుల వదర వస్తున్నది. 75 గేట్లు ఎత్తి 5.49లక్షల క్యూసెక్కులు కిందికి వదులుతున్నారు. కడెం ప్రాజెక్టు లో 7.60 టిఎంసిలు, శ్రీపాద ఎల్లంపల్లి ప్రాజెక్టు పూర్తి సామర్థ్యం 20.18 టిఎంసిలు కాగా ప్రస్తుతం 16.01 టిఎంసిలు నీరు నిల్వఉంది. లోయర్ మానేరు రిజర్వాయర్ లో 24.07 టిఎంసిలు పూర్తి నిల్వసామర్థ్యం కాగా ప్రస్తుం 12.89 టిఎంసిలు ఉంది. మిడ్‌మానేరులో 15.72 టిఎంసిల నీరు ఉంది. దీని పూర్తి నీటి నిలువ సామర్థ్యం 27.50 టిఎంసిలు. రాష్ట్రంలో కురుస్తున్న వర్షాలు రైతన్నలకు వరంగా మారింది. రైతాంగం ఆనందం వ్యక్తం చేస్తున్నారు.

సిమెంట్ పరిశ్రమలో ప్రమాదం

- ఒకరు మృతి.. ఇరువురికి తీవ్రగాయాలు

ప్రభాతవార్త, సూర్యాపేట : సూర్యాపేట జిల్లా మేళ్లచెరువు మండలం మై హోం సిమెంట్ పరిశ్రమలో మంగళవారం ప్రమాదం చోటుచేసుకుంది. బతుకుదెరువు నిమిత్తం పలు రాష్ట్రాల నుండి కూలీలు పనుల నిమిత్తం ఇక్కడకు వచ్చారు. నిత్యం ఎంతో మంది వివిధ పనులు చేసుకుంటూ పదో పరకో సంపాదించుకుని జీవనం కొనసాగిస్తున్నారు. ఈ నేపథ్యంలో పరి శ్రమలో చోటుచేసుకున్న ప్రమాదంలో ఒక కూలీ మృతి చెందగా మరో ఇద్దరు తీవ్రంగా గాయపడడంతో మెరుగైన చికిత్స నిమిత్తం హైద్రాబాద్‌కు తరలిం చారు. సిమెంట్ పరిశ్రమలోని నూతనంగా నిర్మిస్తున్న యూనిట్ - 4 ప్లాంట్ వద్ద ప్రీహీటర్ కప్ హోల్డింగ్స్ సాంకేతిక కారణంతో కూలి పోయింది. గత కొద్దిరోజులుగా సదరు ప్లాంట్ వద్ద పనులు జరుగు తున్నాయి. ఒక్కసారిగా లిఫ్టు కూలిపోవడంతో బీహార్ రాష్ట్రానికి చెందిన వలస కూలీలు అరవింద్ సింగ్(28) మృతి చెందినట్లు హుజూర్‌నగర్ ఆర్‌డివో జగదీష్‌రెడ్డి విలేకరులకు తెలిపారు. మరో ఇద్దరిని మెరుగైన చికిత్స నిమిత్తం హైద్రాబాద్ తరలించినట్లు ఆయన పేర్కొన్నారు. ఇంకా శకలాలను తొలగించే కార్యక్రమం కొనసాగుతుంది. ఇంకా వాటి కింద ఎవరైనా ఉన్నారా అనే విషయాన్ని పరిశీలిస్తున్నారు. పరిశ్రమ యాజమాన్య నిర్లక్ష్యమా? భద్రతా లోపమా? సాంకేతిక కారణాలతో ప్రమాదం చోటుచేసుకుందా అనేది అర్థం కాని పరిస్థితి. బతుకు దెరువు నిమిత్తం ఇతర రాష్ట్రాల నుండి పనుల నిమిత్తం వచ్చి కూలీ చేసుకుంటున్న కార్మికులు ఈ సంఘటనకు గురి కావడంతో తోటి కార్మికులు ఆవేదన వ్యక్తం చేస్తున్నారు. జరిగిన సంఘటనను తెలుసుకున్న కోదాడ డిఎస్పీ ప్రకాష్ యాదవ్ సంఘటనా స్థలానికి చేరుకుని విచారించారు. అక్కడున్న కార్మికులందరినీ బయటకు పంపి శకలాలను తొలగించే కార్యక్రమం కొనసాగుతుంది. జరిగిన సంఘటన చర్చనీయాంశంగా మారింది. మేళ్లచెరువు తహసీల్దార్ కొల్లు దామోదర్‌రావు, ఎస్ఐ సురేష్ యాదవ్ తదితరులు అక్కడే ఉండి పరిస్థితిని సమీక్షిస్తున్నారు. ప్రమాద కారణాలపై దర్యాప్తు చేస్తున్నట్లు డిఎస్పీ తెలిపారు. ఐదు నుండి ఎనిమిది మంది మృతి చెందినట్లు వస్తున్న వార్తల్లో నిజం లేదని డిఎస్పీ తెలిపారు. జరిగిన ఘటనపై కేసు నమోదు చేసి దర్యాప్తు చేస్తున్నట్లు పేరొ 2న్నారు. పరిశ్రమలో కొనసాగుతున్న పనులలో బీహార్, ఉత్తరప్రదేశ్, పశ్చిమ బెంగాల్, మధ్యప్రదేశ్ రాష్ట్రాలకు చెందిన కూలీలు ఉన్నారు.

మమ్మల్ని పశుసంవర్ధక శాఖలో విలీనం చేయండి

సిఎం కెసిఆర్‌కు రాష్ట్ర గోపాలమిత్ర యూనియన్ విజ్ఞప్తి

హైదరాబాద్, జులై 25, ప్రభాతవార్త: గత 23 ఏళ్లుగా గోపాలమిత్ర పేరుతో మేలైన పశుసంతతిని అభివృద్ధి చేసేందుకు తోడ్పడుతున్న గోపాలమిత్రులను పశుసంవర్ధకశాఖలో విలీనం చేసి క్రమబద్ధీకరించాలని తెలంగాణ రాష్ట్ర గోపాలమిత్ర యూనియన్ సిఎం కెసిఆర్‌కు విజ్ఞప్తి చేసింది. ఈ మేరకు రాష్ట్ర అధ్యక్షులు మారబోయిన రవీందర్ ముదిరాజ్, ప్రధాన కార్యదర్శి గొల్ల యాదయ్య యాదవ్ ఆధ్వర్యం లోని ప్రతినిధి బృందం మాట్లాడుతూ గత 23ఏళ్లుగా పశుసంవర్ధక శాఖలో పశుగణాభివృద్ధి సంస్థ ద్వారా 1530మంది గోపాలమిత్రులు పనిచేస్తున్నారని తెలిపారు. తాము రోజు ద్విచక్రవాహనాలపై గ్రామాల్లో తిరుగుతూ రైతు ఇంటి ముంగిట్లో పశువైద్య సేవలతోపాటు ,కృత్రిమ గర్భాదరణ ద్వారా మేలైన పశుసంతతిని పెంపొందించడం, పశువుల పట్ల తీసుకోవాల్సిన జాగ్రత్తలు గుర్తించి అవగాహన కల్పిస్తామన్నారు. స్థానిక మండల పశువైద్యుల అనుసంధానం, చిన్న, సన్నకారు రైతులకు మెళకువలు ఇప్పించడం వంటి కార్యక్రమాలను నిర్వహిస్తున్నామన్నారు.

అంబులెన్స్‌లో పేలిన ఆక్సిజన్ సిలిండర్

ప్రమాదస్థలంలోనే డ్రైవర్ మృత్యువాత

హైదరాబాద్ (వనస్థలిపురం), జులై 25, ప్రభాతవార్త : రోడ్డు ప్రమాదంలో అంబులెన్స్‌లో ఆక్సిజన్ సిలిండర్ పేలడంతో అంబులెన్స్ డ్రైవర్‌కు తీవ్రగాయాలై అక్కడికక్కడే మృతి చెందిన సంఘటన వనస్థలిపురం పోలీస్ స్టేషన్ పరిధిలో మంగళవారం తెల్లవారుజామున చోటుచేసుకుంది. వనస్థలిపురం ఇన్‌స్పెక్టర్ జలంధర్‌రెడ్డి తెలిపిన వివరాల ప్రకారం నగరంలోని

రోడ్డుపై నుండి జెసిబి సహాయంతో నుజ్జునుజ్జయిన అంబులెన్స్‌ను పక్కకు పెడుతున్న దృశ్యం

ఓ ఆసుపత్రిలో చికిత్స పొందుతున్న రోగిని అంబులెన్స్ డ్రైవర్ మహేష్ (50) వదిలిపెట్టాడు. తర్వాత ఇబ్రహీంపట్నం వైపు నుండి నగరానికి తిరిగి వస్తున్న క్రమంలో బిఎన్‌రెడ్డినగర్ ట్రాఫిక్ సిగ్నల్స్ వద్ద డ్రైవర్ అతి వేగంగా, నిర్లక్ష్యంగా అంబు లెన్స్‌ను నడుపుతూ డివైడర్‌ను ఢీకొట్టాడు. దీంతో అంబులెన్స్ పల్టీలు కొట్టింది. అంబులెన్స్‌లో ఉన్న ఆక్సిజన్ సిలిండర్ పేలి పెద్దఎత్తున శబ్దాలతో మంటలు వ్యాప్తి చెందాయి. సమాచారాన్ని అందు కున్న వనస్థలిపురం పెట్రోలింగ్ పోలీసులు సంఘటనా స్థలానికి చేరుకుని మంటలను ఆర్పే ప్రయత్నం చేసారు. అప్పటికే అంబులెన్స్‌లో ఉన్న డ్రైవర్ మహేష్ తీవ్రగాయాలై మృతి చెందాడు. అంబులెన్స్ డ్రైవర్ మహేష్ చిట్యాల మండలం ఎలిమినేడు గ్రామం, ఇతనికి భార్య, ఇద్దరు అమ్మాయిలు ఉన్నారు. అంబులెన్స్‌లో సిలిండర్లు పేలడంతో చుట్టుపక్కల దుకాణాల అద్దాలు పగిలాయి. దారిన పోయేవారికి ప్రమాదం తప్పింది. పోలీసులు కేసు నమోదు చేసుకుని మృతదేహాన్ని మార్చురీకి తరలించి కేసు నమోదు చేసుకుని దర్యాప్తు చేస్తున్నారు.

విద్యుత్ షాక్‌తో భార్యభర్తల మృతి

అనాథలైన చిన్నారులు

జహీరాబాద్, జులై 25, ప్రభాతవార్త: విద్యుత్ షాక్‌తో భార్య భర్తలు మృతి చెందిన సంఘటన మంగళవారం మధ్యాహ్నం సంగారెడ్డి జిల్లా జహీరాబాద్ నియోజకవర్గంలోని ఝరాసంగం మండల పరిధిలోని బిడకన్న గ్రామంలో చోటు చేసుకుంది. ఎస్ఐ కథనం ప్రకారం ఇందుకు సంబంధించి పూర్తి వివరాలు ఇలా ఉన్నాయి. గ్రామానికి చెందిన భార్య భర్తలైన ముక్కనగారి దేవదాసు (34), ముక్కనగారి మరియమ్మ (32)లు వ్యవసాయం చేసుకుంటూ జీవనాన్ని సాగిస్తున్నారు. మంగళవారం భర్త పనిపై జహీరాబాద్ పట్టణానికి వెళ్లగా భార్య మరియమ్మ వ్యవసాయ పొలాలకు వెళ్లింది. వ్యవసాయ భూముల వద్ద అడవిపందుల బెడద అధికంగా ఉండటంతో పొలం చుట్టూ జీఏ వైరును బిగించి విద్యుత్‌ను సరఫరా చేస్తూన్నారు.

వైర్లకు విద్యుత్ సరఫరా ఉన్నట్లు మరచిపోయిన మరియమ్మ అటుగా వెళ్లగా కరెంట్ షాట్ తగిలి అక్కడికి అక్కడే మృత్యువాడ పడింది. జహీరాబాద్‌లో పనులు ముగించుకుని ఇంటికి వచ్చి భార్య మరియమ్మకు ఫోన్ చేయగా ఫోన్ లిఫ్ట్ చేయకపోవడంతో భర్త దేవదాసు వ్యవసాయ పొలం వద్దకు చేరుకోగా భార్య కింద పడిపోయి ఉండటంతో అదరాబదరంగా వచ్చి భార్యను లేపే యత్నం చయడంతో భర్తకు సైతం కరెంట్ షాట్ తగిలి తను సైతం అక్కడికి అక్కడే మృత్యువాత పడ్డాడన్నారు. అటుగా ఉన్న వారు విషయాన్ని గమనించి ఝరాసంగం పోలసులకు సమాచారం అందించగా పోలీసులు సంఘటన స్థలానికి చేరకుని పరిస్థితిని సమీక్షించి శవాలను జహీరాబాద్ ప్రభుత్వ ఆసుపత్రిలో పోస్టుమార్టం నిర్వహించి శవాలను కుటుంబ సభ్యులకు అప్పగించారు. భార్యభర్తలు ఒకే సారి విద్యుత్ షాక్‌తో మృతి చెందడటంతో పిల్లులు అనాదలయ్యారు. భార్య భర్త మృతితో గ్రామం విషాద చాయల్లో మునిగిపోయింది.

నిరంతరంగా కురుస్తున్న వర్షం ధాటికి ట్రాఫిక్ వ్యవస్థ కుదేలు

రోడ్లపై నదులను తలపిస్తున్న వరద నీరు
ఫ్లైఓవర్లపైనా భారీగా నిలిచిన వైనం

హైదరాబాద్, జులై 25, ప్రభాతవార్త: జంట నగరాలలో సోమవారం ఉదయం నుంచి కురుస్తున్న భారీ వర్షం ట్రాఫిక్ వ్యవస్థను ఒక్కసారిగా కుదేలు చేసింది. జంట నగరాలతో పాటు శివారు ప్రాంతాలలో ఏకధాటిగా కురుస్తున్న వర్షం ధాటికీ రోడ్లన్నీ జలమయమై నదులను తలపిస్తుండడంతో వాహనదారులు ఎక్కడికక్కడ ట్రాఫిక్ జాంలో ఇరుక్కుపోయి నరకయాతన

అనుభవించసాగారు. భారీ వర్షం కారణంగా హైదరాబాద్ నుంచి శంషాబాద్ విమానాశ్రయానికి వెళ్లే పి.వి నరసింహారావు ఫ్లై ఓవర్ సహా నగరంతో పాటు శివార్లలోని అన్ని ఫ్లై ఓవర్లపై చాలా చోట్ల వరద నీరు నిలిచి పోవడంతో అక్కడ కూడా వాహనాలు సాఫీగా వెళ్లలేక పోయాయి. వాహనదారుల ఇక్కట్లను తొలగించేందుకు, ప్రజల అవస్థలను దూరం చేసేందుకు అధికారులు చేస్తున్న ప్రయత్నాలు కొంతమేరకే ఫలితాలు ఇస్తుండడం గమనార్హం,

వర్షాకాలానికి తోడుగా బంగాళాఖాతంలో వాయుగుండం ఏర్పడడంతో రాష్ట్ర వ్యాప్తంగా సోమవారం సాయంత్రం నుంచి కురుస్తున్న భారీ వర్షం గ్రేటర్ హైదరాబాద్‌ను నిండా ముంచింది. చిన్నపాటి వర్షానికే సిటీ రహదారులన్నీ చెరువులను తలపించడం తెలిసిందే. ఇక భారీ వర్షం పడితే అంతే సంగతులన్నది విదితమే. వారం రోజుల క్రితం వరుసగా మూడు రోజుల పాటు కురిసిన వర్షాల వల్ల తలెత్తిన కష్టాలను ప్రజలు ఇంకా మరచిపోక ముందే మళ్లీ వానలు దంచికొడుతుండడంతో అనేక ప్రాంతాలు జలమయమయ్యాయి. నిన్నమొన్నటి వరకు ముంబాయి, బెంగళూరు నగరాలలో కురిసిన భారీ వర్షాలకు ఆయా నగరాలలో ప్రజల అవస్థలను టీవీలలో చూసిన భా గ్యనగర వాసులకు ఈ కష్టాలు నిజంగా ఎలా వుంటాయనేది మరోమారు తెలిసి వచ్చింది. బంగాళాఖాతంలో వాయుగుండం వల్ల జంట నగరాలతో పాటు శివార్లలో సోమవారం సాయంత్రం ఆరు గంటల నుంచే వర్షం మొదలవగా గంట వ్యవధిలోనే అన్ని ప్రాంతాలలో భారీగా మారడంతో రోడ్లన్నీ ఏర్లుగా మారాయి. భారీ వర్షం వల్ల అనేక చోట్ల కాలనీలు నీట మునగగా పల్లపు ప్రాంతాల్లో వరదనీరు ముంచెత్తి ఇళ్లను ముంచేశాయి. భారీ వర్షం ధాటికీ హైదరాబాద్, సైబరాబాద్, రాచకొండ పరి ధుల్లో ట్రాఫిక్ వ్యవస్థ పూర్తిగా అస్తవ్యస్థంగా మారిపోయింది. నగరంలోని ప్రధాన రహదారులైన అఫ్జల్‌గంజ్, ఉస్మాన్‌గంజ్, మోజంజాహీ మార్కెట్, లక్డీకాపూల్, ఖై రతాబాద్, పంజగుట్ట, సనత్‌నగర్ మార్గం, చార్మినార్, అఫ్జల్‌గంజ్ కోఠి, ముషీరాబాద్ మీదుగా సికింద్రాబాద్ మార్గం, దిల్‌సుక్‌నగర్, కోఠి మీదుగా మోజంజాహీ మార్కెట్, సనత్‌నగర్ మార్గం, సికింద్రాబాద్ బాలానగర్ మీదుగా పటాన్‌చెరు వెళ్లే మార్గం, దిల్‌సుక్‌నగర్, మూసారాంబాగ్, కోఠి మీదుగా సికింద్రాబాద్ వైపు వెళ్లే మార్గం ఒ క్కసారిగా అతలాకుతలమయ్యాయి. ఇదే సమయంలో వివిఐపిలు, ఐటి కంపెనీలు ఎక్కువగా వుండే మాదాపూర్, బంజారాహిల్స్, జూబ్లీహిల్స్, ఫిలింనగర్ ప్రాంతాల లోనూ వర్షం ధాటికి వరద నీరు రోడ్లను ముంచెత్తింది. దీంతో పాటు మొహదీపట్నం, గచ్చిబౌలి, లింగంపల్లి మార్గం సైతం పూర్తిగా జలమయమయ్యింది. లింగంప ల్లి వద్ద గల రైల్వే బ్రిడ్జి కింద వారం రోజుల క్రితం భారీ వరదనీరు చేరడంతో వాహనాల రాకపోకలను రెండు రోజుల పాటు ఆపివేయడం తెలిసిందే. దీంతో పాటు ఇ తర ప్రాంతాలలోని సబ్ వేలలోనూ ఇదే పరిస్థితి నెలకొంది, ఇక హైదరాబాద్ నుంచి విజయవాడ, బెంగళూరు, ముంబాయికి వెళ్లే జాతీయ రహదారులు సైతం వరద నీటితో పోటెత్తాయి. జంట నగరాలతో పాటు శివారు ప్రాంతాలలో వారం రోజుల క్రితం కురిసిన భారీ వర్షం కారణంగా రహదారులు చాలా ప్రాంతాలలో దెబ్బతిన్నా యి. అనేకచోట్ల గోతులు ఏర్పడగా వాటిని ఆర్ అండ్ బి, బల్దియా అధికారులు తాత్కాలికంగా సరిదిద్దుతున్న తరుణంలో మళ్లీ వర్షం మొదలవడంతో పరిస్థితులు మ ళ్లీ మొదటికి వచ్చాయి. ఈ ఏడాది వర్షాకాలం మొదలైన తరువాత వారం రోజుల క్రితం భారీగా వర్షం కురవగా ఇప్పుడు మరోసారి వరుసగా రెండు రోజులుగా వాన పడుతోంది. వర్షం కురిసే విషయాన్ని వాతావరణ శాఖ ముందుగానే హెచ్చరించడం, ప్రజలు అవసరం అనుకుంటేనే బయటకు రావాలని పోలీసులు కోరడం జరుగు తున్నా కార్యాలయాలకు వెళ్లిన వారు, ఉద్యోగాలు చేస్తున్న వారు, వ్యాపార వర్గాలు, కూలీలు, తప్పనిసరిగా బయటకు రావాల్సి వుండడంతో వీరంతా ట్రాఫిక్ జాంలో ఇరుక్కు పోయారు. ప్రధాన రహదారులతో పాటు వాటికి అనుసంధానంగా వుండే సమాంతర మార్గాలలో కూడా వరదనీరు నదులను తలపించి ప్రవహించడంతో వాహనదారులు తీవ్ర ఇబ్బందులను చవిచూశారు. గచ్చిబౌలి, షేక్‌పేట్, గుడిమల్కాపూర్, మొహదీపట్నం, అత్తాపూర్, దైరీఫాం, బెంగ ళూరు జాతీయ రహదారిపై గల మీర్ ఆలం చెరువు మార్గం, రామాంతపూర్, ఉప్పల్ రింగురోడ్డు, నాగోల్ తదితర మార్గాలలో వరద నీరు భారీగా చేరడంతో చాలాచోట్ల వాహనాలు నీట మునిగాయి. మరో మూడు రోజుల పాటు భారీ వర్షాలు కురిసే వీలుందని వాతావరణ శాఖ చెబుతుండడంతో ట్రాఫిక్ ఇక్కట్లు, ప్రజల అవస్థలు అప్పటి వరకు తీరేలా లేవు.

ఫ్లైఓవర్లు,అండర్‌పాస్‌లలోనూ వరదనీరు.. తప్పని ట్రాఫిక్‌జాంలు

ఇదిలావుండగా ఫ్లై

వార్త

విధిని, వాస్తవాన్ని మరచి దారి తప్పితే అధోగతి తప్పదు.

-ట్రయాన్ ఎడ్వర్డ్

ప్రజారోగ్యాన్ని కాటేస్తున్న నకిలీలు!

జనారోగ్యం జాతిమహాభాగ్యమనే లక్ష్యంగా అహర్నిశలు కృషి చేస్తున్నామని, దేశ ప్రజలందరికి వైద్యసేవలు అందుబాటులోకి తెస్తామని పాలకులుఎంతగా చెప్తున్నా, ఎన్నిలక్షల కోట్ల రూపాయలు వెచ్చిస్తున్నా ఆశించిన ఫలితాలు చేకూరడం లేదు. దేశానికి పట్టుగొమ్మలైన గ్రామసీమల్లో ఆరోగ్య పరిస్థితి ఆందోళనకరంగానే ఉందని చెప్పొచ్చు. ముఖ్యంగా వర్షాకాలం ఆరంభమైన తర్వాత కొత్తనీరు, పాతనీరు కలయికతో వాతావరణంలో చోటు చేసుకుంటున్న మార్పులతో లక్షలాది మంది రకరకాల వ్యాధులబారిన పడుతున్నారు. స్వాతంత్ర్యం వచ్చి ఏడున్నర దశాబ్దాలు దాటినా అందరికి వైద్యం అనేది కనుచూపు మేరలో కన్పించడం లేదు. ఇన్నేళ్ల తర్వాత కూడా భారత్‌లో దాదాపు నలభైఏడు కోట్ల మందికి అత్యవసర మందులు అందుబాటులో లేవని అధికార గణాంకాలే చెబుతున్నాయి. అన్నింటికంటే ముఖ్యంగా దేశంలో దిగువ, మధ్యతరగతి ప్రజలు పెట్టే ఖర్చులో అరవై, డెబ్బైశాతం పైగా మందుల కొనుగోళ్లకే వ్యయం చేస్తున్నారు. అయితే ఈ మందుల్లో నాసిరకం, నకిలీవి కూడా ఉండడంతో జనారోగ్యాన్ని పతనం అంచునకు తీసుకుపోతున్నాయి. దేశవ్యాప్తంగా నమోదైన మందులకు రెట్టింపుస్థాయిలో అనధికారికంగా రకరకాల మందులు చెలామణి అవుతున్నాయి. నకిలీ, నాణ్యతలేని మందులు విచ్చలవిడిగా సరఫరా అవుతున్నాయి. భారతదేశంలో నకిలీ మందుల వ్యాపారం విలువ దాదాపు ఇరవైవేల కోట్ల రూపాయలకుపైగా ఉండవచ్చునని అంచనా. దేశంలోని నకిలీ మందులు యేటా ఇరవైశాతంపైగా ఉంటుందని 'అసోచామ్' ఏనాడో వెల్లడించింది. ప్రజారోగ్యాన్ని తూట్లుపొడుస్తున్న ఈ నకిలీ మందులు మార్కెట్లో ఒక వ్యూహం ప్రకారం ప్రవేశపెడుతున్నారు. ముఖ్యంగా గ్రామీణ ప్రాంతాల్లో అంతగా తనిఖీలు లేకపోవడంతో ఇష్టానుసారంగా నకిలీ మందుల వ్యాపారం జరుగుతున్నది. మార్కెట్ ఐటమ్స్ అంటే బాహాటంగానే అమ్ముకుంటున్నారు. ముప్పై నుంచి యాభైశాతం వరకు కూడా డిస్కౌంట్లు ఇస్తూ పెద్దపెద్ద బోర్డులు పెట్టి అమాయకులను దగాచేస్తున్న సంఘటనలు దేశవ్యాప్తంగా తరుచుగా జరుగుతున్నాయి. మందుల్లో ప్రామాణికత దెబ్బతినడం వల్ల చోటుచేసుకుంటున్న అనర్థాలు అన్నీ ఇన్నీకావు. నకిలీ, నాసిరకం మందులతో ప్రాణాలు పోయిన సంఘటనలు కోకొల్లలు. గతంలో ఒకసారి ముంబాయిలోని ఒక ఆస్పత్రిలో మానిటాల్ అనే మెదడువాపు వ్యాధికి వాడేమందులో కల్తీ జరగడంతో ఏకంగా పధ్నాలుగు మంది మరణించారు. మరెందరో అస్వస్తతకు గురయ్యారు. దాంతో దేశంలో పెద్దఎత్తున ఆందోళనలు, నిరసనలు, వ్యక్తమయ్యాయి. పరిస్థితిని గ్రహించిన ఆనాటి పెద్దలు జస్టిస్ లెంటిన్ కమిషన్‌ను నియమించింది. మంత్రిత్వస్థాయి మొదలు దిగువస్థాయి వరకు ఆరోగ్య, ఔషధ విభాగాల్లోని లొసుగులను వైఫల్యాలను, అవినీతిని, ఎత్తిచూపుతూ జస్టిస్ లెంటిన్ తన నివేదికలో సమగ్రంగా వివరించారు. ఆ నివేదికలో కమిషన్ చేసిన ప్రతిపాదనలను, సిఫార్సులను ప్రభుత్వం అంతగా పట్టించుకోలేదనే చెప్పొచ్చు. నకిలీ మందుల వల్ల కలిగే దుష్ప్రభావాలను అటుంచి జబ్బుతగ్గకపోతే వైద్యుడివైఫల్యమా? ఉపయోగించిన మందులు కారణమా? అర్థంకాక మళ్లీ వైద్యుడు పరీక్షలమీద పరీక్షలు చేయిస్తూ ఇతర మందులతో రోగిపై ప్రయోగాలుచేస్తున్నారు. దానివల్ల ఆరోగ్యంతో పాటు ఆర్థికంగా కూడా కుప్పకూలిపోతున్నారు. అసలు వైద్యఆరోగ్యం విషయంలో ఒక నిర్దిష్టమైన ప్రణాళిక, ముందుచూపు లేకపోవడం వల్లనేఈ పరిస్థితులు దాపురిస్తున్నాయి. మొన్న కరోనా విజృంభించిన తరుణంలో భారత్‌లో ఆరోగ్యవ్యవస్థ ఎంత అస్తవ్యస్థంగా, బలహీనంగా ఉందో బయటపడింది. మందులు, డాక్టర్లు అటుంచి కనీసం ఇన్‌ఫ్రాస్ట్రక్చర్ కూడా లేదనే విషయం వెలుగుచూసింది. రోగులకు వెంటిలేటర్లు, ఉన్న వెంటిలేటర్లకుయాభై, అరవై రెట్లు అధికంగా కావాలని వైద్యవర్గాలే అంచనా వేశాయి. చివరకు ప్రాణవాయువు అందించలేకపోవడంతో ప్రాణాలు పోగొట్టుకుంటున్న అభాగ్యులు ఎందరో ఉన్నారు. ఇక గ్రామాల్లో వచ్చీరాని వైద్యంతో డాక్టర్లుగాచెలామణి అవుతూ తోచిన మందులు ఇచ్చేవారుకూడా తక్కువ సంఖ్యలో లేరు. కనీసం మందులపేర్లు కూడా రాయలేని వారు కూడా ఈ డాక్టర్ల జాబితాలో చేరిపోతున్నారు. చిన్న చిన్న ఆపరేషన్లు చేయడానికి కూడా వెనుకాడడం లేదు. అర్హతలేని వైద్యులు చేసే ఇలాంటి చికిత్సల్లో కొన్ని సందర్భాల్లో రోగుల ప్రాణాలు గాలిలో కలిసిపోతున్నాయి. ఇక వ్యాధి నిర్ధారణ పరీక్షా కేంద్రాల వ్యవహారం ఇక మిథ్యగా తయారైంది. ఎలాంటి అనుమతులు పొందకుండా పరీక్షా కేంద్రాలు దేశవ్యాప్తంగా లక్షల సంఖ్యలో నడుస్తున్నాయి. వీటిని క్రమబద్ధీకరణ చేసేందుకు నిర్దిష్టమైనచట్టం రూపకల్పనకు చేస్తున్న ప్రయత్నాలు దశాబ్దాల తరబడి పెండిం గ్‌లో పెట్టారు. వ్యాధిని సకాలంలో గుర్తించకపోతే జబ్బు ముదిరి ప్రాణాలను బలితీసుకుంటున్నాయనే విషయం అనేక నివేదికలు వెల్లడిస్తున్నాయి. భారత్‌లో అకాల మరణాలకు చాలావరకు సాంక్రమితేతర వ్యాధులే కారణమవు తున్నాయని ప్రపంచ ఆరోగ్యసంస్థ నివేదికలో వెల్లడించింది. ఈవిషయం దక్షిణాసియాలోనే ఇతర దేశాలతో పోలిస్తే భారత్‌లో పరిస్థితి ఆందోళనకరంగా ఉన్నట్లు నివే దిక వెల్లడించింది. ప్రస్తుతం సీజన్ మారిన తర్వాత వచ్చిన వ్యాధులు, డెంగ్యూ, చికెన్ గున్యా, మలేరియా, స్వైన్‌ఫ్లూ తదితర విషజ్వరాలు ప్రజారోగ్యంపై దాడిచేసేందుకు సిద్ధంగా ఉన్నాయి. ఇప్పటికే కొన్నిచోట్ల వీటిబారినపడి ఆస్పత్రిపాలైనవారు ఎందరో ఉన్నారు. పాలకులు గత అనుభవాలతోనైనా పాఠాలు నేర్చుకొని ప్రజారోగ్యం ఎదుర్కోబోతున్న సవాళ్లకు అనుగుణంగా సమాయత్తం కావాలి.

> ఇద్దరితో గాని, ముగ్గురితోగాని యదార్థాన్ని గురించి ధైర్యంగా చెప్పలేనివారు బానిసల వంటివారు.

లోవెల్

> జీవితంలో ఎన్ని కోట్లు సంపాదించినా కలగని ఆనందం ఒక మంచి మిత్రుడిని పొందినప్పుడు కలుగుతుంది.

ఎస్.రాధాకృష్ణన్

ప్రజావాక్కు

మెరుగైన సేవలు అందించాలి

ఆర్టీసి వారు బస్సుల్లో ప్రయాణం సురక్షితం అంటూ ఘనమైన ప్రకటనలు ఇస్తుంటారు. కాని వాబూపల్లె ప్రాంతాల్లో నడిపే సింహభాగం బస్సులు శిథిలావస్థలో ఉంటాయి. వాటికి సరైన నిర్వహణ లేకపోవడం వలన దుమ్ముపట్టి ఉండడమే కాకుండా ఎప్పుడు ఆగిపోతాయో తెలిసే స్థితి తరచుగా ఎదురవుతూ ఉంటుంది. కొన్ని సందర్భాల్లో అర్థరాత్రిళ్లు నడిరోడ్డు మీద బస్సులు ఆగిపోయిన సంఘటనలను పేపర్లలో చదివాక రాత్రిళ్లు గ్రామీణప్రాంతాల్లో ఆర్టీసిబస్సులో ప్రయాణం చేయాలంటేనే భయం వేస్తోంది. ఇక సింహ భాగం స్టాపులలో సరైన షెల్టర్లు లేకపోవడం వలన, బస్సులు సకాలంలో రాకపోవడం వలన ప్రయాణికులుఎండ, వానా, చలిలో దమ్ముకొట్టుకుంటూ నడిరోడ్డుపైన వేచి ఉండాల్సిన పరిస్థితులు ఉన్నాయి. ప్రయాణికుల ఇబ్బందులను దృష్టిలో ఉంచుకొని ఆర్టీసి మెరుగైన సేవలను అందించేందుకు కృషి చేయాలి.

-సి.హెచ్. ప్రతాప్, శ్రీకాకుళం

హామీలు ఆచరణయోగ్యమేనా?

ఏ రాజకీయ పార్టీ అయినా హామీలు ఇచ్చేముందు దేశ ఆర్థిక పరిస్థితిని దృష్టిలోపెట్టుకొని, అన్ని కోణాల్లో ఆలోచించి ఒక నిర్ణయం తీసుకోవాలి. ఇచ్చే హామీలు ఆచరణ యోగ్యమా? కాదా? అందుకు తగిన వనరులున్నాయా? ప్రత్యామ్నాయ మార్గాలు ఏమిటి? తదితర అంశాలను నిపుణులతో చర్చించి హామీలివ్వాలి. అంతేకాని తమ స్వార్థం కోసం ఉచిత పథకాలు ప్రకటించి దేశాన్ని అప్పుల ఊబిలోకి నెట్టేయ్యడం భావ్యంకాదు. చేసింది చెప్పుకోవడం సులభం. కానీ చెప్పింది చేయడం కష్టమని హామీలు గుప్పించే నాయకులు గుర్తించాలి. ఉచితాలతో ప్రజలను మభ్యపెట్టి అధికారంలోకివస్తే, ఆతరువాత దేశ ఆర్థిక పరిస్థితి, దేశ భవిష్యత్తును కాపాడేదెవరు? ఈ విషయంపై రాజకీయ పార్టీ నేతలందరూ బాగా ఆలోచించి యువతకు ఉపాధి కల్పించడంలో శ్రద్ధ చూపాలి.

-కాయల నాగేంద్ర, హైదరాబాద్

హింసావాదం పనికిరాదు

ఇటీవల కాలంలో మనదేశంలో హింసావాదం పెరిగిపోతుంది. దీనికి కారణం చలన చిత్రాలు యూట్యూబ్‌లు. దేశరాజధాని ఢిల్లీలో జరిగిన కొన్ని హత్యలు భయంకరంగా ఉన్నాయి. ఒక యువతిని చంపి ముక్కలు ముక్కలుగా నరికి అక్కడక్కడ వెదజల్లడం, శవాలను నరికి ఫ్రిజ్‌లో ఉంచడం ఇటువంటి నేరాలు చూస్తుంటే మనం ఎక్కడ ఉన్నాం. ఇండియాలోనా లేక విదేశాలలోనా? మనదేశంలో హింసావాదం మంచిదికాదు.

-సరికొండ రవిప్రకాశ్‌రాజు, సూర్యాపేటజిల్లా

పెండింగ్ బిల్లులకు మోక్షమెప్పుడు?

ఉద్యోగ, ఉపాధ్యాయుల వేతన బిల్లులు తప్ప మరేరకమైన సప్లిమెంటరీ బిల్లులు, జిపిఎఫ్, టిఎస్‌జిఎల్ఐ, సరెండర్ లీవ్, మెడికల్ బిల్లులు నెలలతరబడి పెండింగ్‌లో ఉంటున్నాయి. ఉపాధ్యాయులు, ఉద్యోగులు వైద్యఅవసరాల కోసం, గృహ నిర్మాణంకొరకు, పిల్లలచదువుకు, వివాహాలకు, ఇతరత్రా అవసరాలకు పొదుపు చేసుకునే జిపిఎఫ్, టిఎస్‌జిఎల్ఐ నుండి లోన్లు, తీసుకోవాలనుకున్నా నెలలతరబడి జాప్యం జరిగి సరైన సమయంలో సొమ్ము అందక అనేక ఇబ్బందులు ఎదుర్కొంటున్నారు. రాష్ట్ర ప్రభుత్వం ప్రవేశపెట్టిన హెల్త్‌కార్డులు సక్రమంగా అమలుకు నోచుకోవడం లేదు. ఉద్యోగులు తమ చేతి నుండి లక్షల రూపాయలు నేరుగా చెల్లించి హాస్పిటల్‌లో చికిత్స పొందుతున్నారు. వారి మెడికల్ బిల్లు కూడా సంవత్సరకాలంగా చెల్లించకపోవడం పట్ల ఆందోళన వ్యక్తమవుతోంది. ప్రతినెల జీతాలు ఆలస్యం కావడంవల్ల ఇంటి రుణాలు, విదా యరుణాల ఈయంఐలు కూడా కట్టడం ఆలస్యం కావడం వల్ల పెనాల్టీలు పడుతూ ఉన్నాయి. పెండింగ్ బిల్లులు వెంటనే మంజూరు చేయాలి.

-తంగళ్లపల్లి కుమారస్వామి, భూపాలపల్లిజిల్లా

దీనావస్థలో యూనివర్సిటీలు

ఒకప్పుడు యూనివర్సిటీలు విద్యార్థులు, ప్రొఫెసర్స్‌లతో నిండిపోయి కళకళ లాడుతుండేవి. పరిశోధనలు చేసి గొప్ప గొప్ప మేధావులు పుట్టుకొచ్చేవారు. యూనివర్సిటీలు విద్యాబండాగారాలుగా వెలసిల్లేవి. పరిశీలనాత్మకమైన లోతైన పరిశోధనలు జరిగేవి. ఒకప్పుడు యూనివర్సిటీల్లో సీటు రావడమే గొప్ప అదృష్టంగా భావించేవారు. కానీ ఇప్పుడా పరిస్థితి కనపడడం లేదు. విద్యార్థులు లేక యూనివర్సిటీలు వెలవెలబోతున్నాయి. ప్రొఫెసర్స్ లేక చాలా డిపార్ట్‌మె ంట్స్ మూతపబడి పరిశోధనలు కుంటుపడుతున్నాయి.

-దస్తగిరి, సోగనూర్, కర్నూల్

కోర్టు ధిక్కారం

పలువురు రాష్ట్ర ప్రభుత్వ అధికారులు కోర్టు ఆదేశాలను అమలు చేయకుండాకోర్టుధిక్కారానికి పాల్పడుతున్నారు. ఇలా అమలుచేయని సందర్భాల్లో బాధితులు మరలకోర్టుని ఆశ్రయించాల్సిన దుస్థితి నెలకొంది. ఈ విధంగా దాఖలైన పిటిషన్‌లు ఇప్పటికేనాలుగువేలు దాటిపోయాయి. కేసుల పరిష్కారం కాదుకదా అసలు న్యాయస్థానం ఆదేశించినా కోర్టు వాయిదాలకు సంబంధిత అధికారులు హాజరు కావడంలేదు. ఈ విధంగా కోర్టులను లెక్కచేయనప్పుడు ఆన్యాయస్థానాల అవసరం ఉందా? ఇదే సామాన్యులుధిక్కరిస్తే పర్యవసానం ఈ విధంగానే ఉంటుందా?

- పి.ఆంజనేయులు, కృష్ణాజిల్లా

ఎడిట్ పేజీకి.. ఆర్థిక, సాంఘిక, రాజకీయ పరిణామాలకు సంబంధించిన విశ్లేషణాత్మక వ్యాసాలు పంపగోరేవారు ఈ కింది ఈ మెయిల్ చిరునామాకు పంపగలరు. e-mail : editpage@vaartha.com

విపక్షాల ప్రధాని అభ్యర్థి ఎవరు?

దేశంలో ఉన్న 28రాష్ట్రాలలో బిజెపి ఉత్తరప్రదేశ్, గుజరాత్‌లతోపాటుఈశాన్య రాష్ట్రాలలో మాత్రమే బలంగా ఉంది. మిగతా అన్ని రాష్ట్రాలలో ఇండియా కూటమి ఎన్డీయే కూటమితో బలంగానే పోటీ పడగలు గుతుంది. 2004 నుండివరుసగా రెండుసార్లు అధికారంలో ఉన్న యూపిఏ 2014 నుండి వరుసగా రెండుసార్లు అధికారంలో ఉన్న ఎన్డీయేలు మరి రాబోయే లోక్‌సభ ఎన్నికలలో ప్రతి పది సంవ త్సరాలకు ఒకసారి ప్రభుత్వం మారే సంప్రదాయం మారి మరొక సారి ఎన్డీయే అధికారంలోకి వస్తుందా లేక సర్కారు మారుతుందా అనేది ఎన్నికల వరకు వేచి చూడాల్సిందే.

డాక్టర్ తిరునాహరి శేషు

మరొక పది నెలల్లో 18వ లోక్‌సభకు ఎన్నికలు జరగబోతున్నాయి. ఈ ఎన్నికలలో గెలుపుకోసం దేశంలోని రాజకీయ పార్టీలు తమ వ్యూహాలకి పదును పెడుతున్నట్లుగా కనిపిస్తుంది. 2024 లోక్‌సభ ఎన్నికలలో గెలుపే లక్ష్యంగా అటు కాంగ్రెస్‌పార్టీ ఇటు భారతీయ జనతాపార్టీలు తమతో కలిసి వచ్చే భాగస్వామ్య పక్షాలతో సమావేశాలు నిర్వహిస్తున్నాయి. మూడోసారి భారతీయ జనతా పార్టీని కేంద్రంలో అధికారంలోకి రాకుండా అడ్డుకునే వ్యూహంలో భాగంగా కాంగ్రెస్ పార్టీ తన భాగస్వామ్య పక్షాలతోపాటు దేశంలో బిజెపిని వ్యతిరేకిస్తున్న పార్టీలతో కూటమి ఏర్పాటు చేసింది. మరొకవైపు హ్యాట్రిక్ విజయంపై కన్నువేసిన బిజెపి కూడా తన ఎన్డీయే భాగస్వామ్య పక్షాలతో ఎన్నికలను ఎదుర్కోవడానికి వ్యూహాలను రూపొందించుకుంటుంది. 2024లోక్‌సభ ఎన్నికలలో ఒంటరిగా భారతీయ జనతాపార్టీని ఓడించలేమని భావిస్తున్న కాంగ్రెస్, బిజెపి వ్యతిరేక శక్తులతో బలమైన కూటమిని ఏర్పాటు చేసి బిజెపిని ఓడించాలని ప్రయత్నిస్తుంటే బిజెపి కూడా తమతో కలిసివచ్చే భావసారూప్య పార్టీలతో ఒక బలమైన కూటమిగా ఎన్నికలను ఎదుర్కొని విజయం సాధించాలని భావిస్తున్న క్రమంలో మరొకసారి జాతీయ రాజకీయాలలో ఏ కూటమిలో ఏపార్టీ భాగస్వామ్యం అవుతుంది? ఏ కూటమి బలం ఏ కూటమి అధికారంలోకి రావడానికి అవకాశాలున్నాయనే అంశంపై జాతీయ స్థాయిలో రాజకీయ విశ్లేషణలు జరుగుతున్నాయి. 2024 లోక్‌సభ ఎన్నికలలో అధికార ఎన్డీయేకి విపక్షాల ఇండియా కూటమికి మధ్య యుద్ధం జరుగబోతుందని పశ్చిమబంగా ముఖ్యమంత్రి మమతా బెనర్జీ వ్యాఖ్యానించారంటే రెండు కూటముల మధ్య పోటీ ఏస్థాయిలో ఉంటుందో అర్థమవుతుంది. యూపిఏ భాగస్వామ్య పక్షాలతోపాటు బిజెపి వ్యతిరేక 26 పార్టీలతో కలిసి కొత్తగా ఏర్పాటు చేసుకున్న ఇండియా (ఇండియన్ నేషనల్ డెవలప్‌మెంట్ ఇంక్లూజివ్ అలయన్స్) కూటమిలోని పార్టీలకు 17వ లోక్‌సభలో 150 మంది సభ్యులను కలిగి ఉంది. రాబోయే ఎన్నికలలో ఎన్డీయేని ఎదుర్కోటానికి ఇప్పటికే ఈ కూటమి పాట్నా, బెంగళూరులో సమావేశాలు నిర్వహించి మూడో సమావేశాన్ని ముంబైలో నిర్వహించాలని నిర్ణయించుకుంది. కూటమిలోని ప్రధాన పార్టీ అయిన కాంగ్రెస్ కర్ణాటక మధ్యప్రదేశ్, రాజస్థాన్‌లో తన లోక్‌సభ స్థానాలను పెంచుకోగలిగితే ప్రస్తుతం ఈ మూడు రాష్ట్రాలలో 82లోక్‌సభ స్థానాలుంటే కాంగ్రెస్‌కి ఉన్నవి రెండు లోక్‌సభ స్థానాలు మాత్రమే. అలాగే కూటమిలోని సమాజ్‌వాది పార్టీ ఉత్తరప్రదేశ్‌లో ఆర్‌జెడి జనతాదళ్ యునైటెడ్ బీహార్‌లో టిఎంసి, బెంగాల్‌లో నేషనలిస్టు కాంగ్రెస్ పార్టీ శివసేనలు, మహారాష్ట్రలో తమ లోక్‌సభ స్థానాలను పెంచుకోగలిగితే ఇండియా కూటమి 2024లోక్‌సభ ఎన్నికలలో కేంద్రంలో అధికారానికి చేరువవుతుంది. ఈ కూటమిలో ఉన్న సోనియా గాంధీ రాహుల్‌గాంధీ, ప్రియాంక గాంధీ, శరత్ పవర్, నితీష్‌కుమార్, లాలూ ప్రసాద్ యాదవ్, తేజస్వి యాదవ్, అఖిలేష్ యాదవ్, మమతాబెనర్జీ దేశవ్యాప్తంగా ఎన్నికలను ప్రభావితం చేయగలిగిన వారే కాబట్టి కూటమికి వీరందరూ అదనపు బలంగా మారే అవకాశం లేకపోలేదు. అయితే ఈ కూటమిలోనే భిన్న ధ్రువాలైన కొన్ని పార్టీలు చివరివరకు కూటమితో కలిసి నడుస్తాయా అనే సందేహాలు వ్యక్తమవుతున్న నేపథ్యంలో కూటమి మనుగడపై నీలినీడలు కమ్ముకుంటున్నాయి. ఇండియా కూటమికి సమాధానంగా అధికార ఎన్డీయే కూటమి కూడా 38 పార్టీలతో ఢిల్లీ సమావేశంలో తన బలప్రదర్శన చేసిందనే చెప్పాలి. 2019 లోక్‌సభ ఎన్నికలలో 33 లోక్‌సభ స్థానాలు గెలిచిన తరువాత బిజెపి తన వైఖరికి భిన్నంగా ఎన్నికలు సమీపిస్తున్న వేళ ఎన్డీయే

నుండి వివిధ కారణాలతో దూరమైన పార్టీలను ఎన్డీయేలోకి ఆహ్వానిస్తూ ఎన్డీయేకూటమిని బలోపేతం చేసే ప్రయత్నాలను మొదలుపెట్టింది. అయితే ఎన్డీయే కూటమిలోని 27 పార్టీలకు ప్రస్తుత లోక్‌సభలో ఒక్క లోక్‌సభ సభ్యుడు కూడాలేదు. ఒక్క అన్నాడిఎంకే మినహా ఎన్డీయేకూటమిలోని పార్టీలు అన్ని చిన్నవే. ఎన్డీయే కూటమిలోని సగానికిపైగా పార్టీలు ఆంధ్రప్రదేశ్ నుండి కూటమి సమావేశాలలో పాల్గొన్న జనసేన పార్టీ లాంటివే. అలాగే ఈ కూటమిలో డజన్‌కిపైగా పార్టీలు ఈశాన్య రాష్ట్రాలకు చెందినవే. శివసేన చిలిక షిండే వర్గం, ఎన్‌సిపి చీలిక అజిత్ పవార్ వర్గం, ఎల్‌జెపి చీలిక పశుపతి వర్గంలే ఈ కూటమిలో పెద్ద పార్టీలు ఎన్డీయేలోని ఒక్క బిజెపి మినహా మిగతా పార్టీల ప్రభావం నామమాత్రం అనే చెప్పాలి. రాజకీయ చరిత్రపరంగా చూస్తే ఎన్డీయే కూటమికంటే ఇండియా కూటమి బలంగా కనిపిస్తుంది. కాబట్టి ఢిల్లీలో జరిగిన ఎన్డీయే పక్షాల సమావేశంలో ప్రధానమంత్రి నరేంద్రమోడీ ఇండియా కూటమి అవినీతి వారసత్వం రాజకీయాల కూటమి అది నిలబడేదికాదనే ఘాటైన విమర్శలె చేశారు. అధికార ఎన్డీయే కూటమి నుండి నరేంద్రమోడీ ప్రధానమంత్రి అభ్యర్థిగా కనపడుతుంటే మరి ఇండియా కూటమి నుండి ప్రధాన మంత్రి అభ్యర్థి ఎవరు? మోడీని ఢీకొట్టే నేత ఎవరు? అనే ప్రశ్నలకు ఇప్పటివరకు ఇండియా కూటమి నుండి సమాధానం లేదు. 1991 లోక్‌సభ ఎన్నికల సందర్భంగా బాంబుదాడిలో రాజీవ్‌గాంధీ మరణించిన తర్వాత ప్రధాని పదవికి పివి నరసింహారావుతో శరత్ పవార్ బలంగా పోటీపడినా ప్రధానమంత్రి కాలేకపోయారు. అయితే వయోభారంతో పవార్‌లాంటి మరాఠా యోధుడు ప్రధాని పదవికి పోటీ పడకపోవచ్చు. కానీ ఇండియా కూటమిలో నితీష్ కుమార్, మమతాబెనర్జీ, స్టాలిన్ లాంటివారు ప్రధానమంత్రి కాగల అర్హత ఉన్నవారే. ఇండియా కూటమిలోని ప్రధానపక్షమైన కాంగ్రెస్ ప్రధాని పదవిపై ఆసక్తి లేదని ప్రకటించిన నేపథ్యంలో విపక్ష కూటమి నుండి మోడీకి సరితూగే నాయకుడిని ప్రధాని అభ్యర్థిగా ప్రజల ముందు నిలబెట్టాలని ఇండియా కూటమి భావిస్తుంది. ఇండియా కూటమి ప్రధానమంత్రి అభ్యర్థిగా నితీష్‌కుమార్ కంటే ముత్తువేల్ కరుణానిధి స్టాలిన్‌కి ఎక్కువ ఆమోదయోగ్యత లభిస్తుంది అనే అభిప్రాయంతో ఉంది. ఉన్నత వ్యక్తిత్వం అవినీతి మచ్చలేని నాయకుడిగా వివాదరహితుడిగా పేరున్నస్టాలిన్ ప్రధాన మంత్రి అభ్యర్థిగా ప్రచారంలోకి తేవడం ద్వారా దేశవ్యాప్తంగా మైనార్టీలను దళితులను ఇతర వెనుకబడిన తరగతులను విస్తృతంగా ఆకర్షించే అవకాశం ఉంటుందని విశ్లేషకులు భావిస్తున్నారు. ద్రవిడియన్ మోడల్ ఆఫ్ డెవలప్‌మెంట్‌ని సుపరిపాలనను దేశవ్యాప్తం చేస్తారనే అభిప్రాయం ప్రజలలో కల్పించే అవకాశంఉంది. కాబట్టి మోడీకి ప్రత్యామ్నాయం స్టాలిన్ అనే అభిప్రాయం వ్యక్తం అవుతుంది. స్టాలిన్ ప్రధాని అభ్యర్థిత్వం తెరమీదకి రాకూడదనే మోడీ ప్రభుత్వం ముందస్తు ప్రణాళికలో భాగంగానే గవర్నర్ ఎన్ ఆర్ రవి ప్రభుత్వానికి సహకరించకపోవడం, తమిళనాడు బిజెపి అధ్యక్షుడు అన్నామలై ప్రభుత్వంపై దూకుడుగా వ్యవహరించడం స్టాలిన్ కేబినెట్ సహచరులు సెందిల్ బాలాజీ పోన్ముడిలపై ఎన్ఫోర్స్‌మెంట్ డైరెక్టరేట్ చేత దాడులు చేయిస్తున్నారనే అభిప్రాయం వ్యక్తం అవుతుంది. స్టాలిన్ తమిళనాడు ముఖ్యమంత్రిగా బాధ్యతలు చేపట్టిన తర్వాత స్టాలిన్ వ్యవహారశైలి పాలనాతీరు దేశవ్యాప్తంగా ప్రశంసలు అందుకుంటుంది. అలాగే సోనియాగాంధీ ఆశీస్సులతోపాటు దేశంలోని అనేక పార్టీలు వివిధ వర్గాలు స్టాలిన్ పట్ల సానుకూలతలను వ్యక్తం చేసే అవకాశం లేకపోలేదు. ముఖ్యంగా ఏ కూటమివైపు మొగ్గకుండా తటస్థంగాఉన్న బిజూజనతా దళ్ నేత ఒడిశా ముఖ్యమంత్రి నవీన్ పట్నాయక్ వైయస్సార్ కాంగ్రెస్ పార్టీ నేత ఆంధ్రప్రదేశ్ ముఖ్యమంత్రి వైయస్‌జగన్మోహన్ రెడ్డి కూడా స్టాలిన్‌తో సత్సంబంధాలు కలిగిన వారే. వారు కూడా మోడీ కంటే స్టాలిన్ వైపు మొగ్గుచూపే అవకాశం లేకపోలేదు. జాతీయ రాజకీయాలలో ప్రభావం చూపించాలనే ప్రయత్నాలు చేస్తున్న తెలంగాణ రాష్ట్ర ముఖ్యమంత్రి చంద్రశేఖరరావు మద్దతు కూడా స్టాలిన్‌కే దక్కుతుంది అనటంలో సందేహం లేదు. దేశంలో ఉన్న 28రాష్ట్రాలలో బిజెపి ఉత్తరప్రదేశ్, గుజరాత్‌లతోపాటుఈశాన్య రాష్ట్రాలలో మాత్రమే బలంగా ఉంది. మిగతా అన్ని రాష్ట్రాలలో ఇండియా కూటమి ఎన్డీయే కూటమితో బలంగానే పోటీ పడగలుగుతుంది. 2004 నుండివరుసగా రెండుసార్లు అధికారంలో ఉన్న యూపిఏ 2014 నుండి వరుసగా రెండుసార్లు అధికారంలో ఉన్న ఎన్డీయేలు మరి రాబోయే లోక్‌సభ ఎన్నికలలో ప్రతి పది సంవత్సరాలకు ఒకసారి ప్రభుత్వం మారే సంప్రదాయం మారి మరొక సారి ఎన్డీయే అధికారంలోకి వస్తుందా లేక సర్కారు మారుతుందా అనేది ఎన్నికల వరకు వేచి చూడాల్సిందే. ●

పెరుగుతున్న హింసోన్మాదాన్ని అరికట్టలేమా?

ఐ.ప్రసాదరావు

ఈ ఆధునిక కాలంలో మానవుడు అన్ని రంగాల్లో ఎంత అభివృద్ధి చెందుతున్నాడో సర్వత్రా హర్షాతిరేకాలు వ్యక్తం చేస్తున్న సందర్భాల్లో అదే సమయంలో మానవుడు ఎంత వికృతంగా, ఆటవికంగా ప్రవర్తిస్తూ, సమాజం భయభ్రాంతులకు గురయ్యే సంఘటనలతో కొందరు తమ పనులతో చీకటి అధ్యాయాలు రచిస్తున్నారు. గత సంవత్సరం వెలుగులోకి వచ్చిన 'శ్రద్ధావాకర్' హత్యతతో ముఖ్యంగా మన భారతదేశ జనాభా యావత్తును దిగ్భ్రాంతి చెందింది. 35 ముక్కలుగా బాడీని కోసి హత్య చేసిన ఈ ఉదంతంతో వెలుగు చూసిన ఈ నవీన నేరా సంస్కృతి 'బాడీ చోపింగ్ కిల్లింగ్స్'గా దేశంలో ఇటీవల అనేక ప్రాంతాల్లో వెలుగుచూస్తూ సభ్యసమాజం భయపడేలా, మానవునిలో రాక్షసప్రవృత్తికి పరాకాష్టగా పరిణమిస్తుంది. ఇటీవల మేనెలలో 'మణిపూర్'లో మహిళల నగ్న ఊరేగింపు, హత్య, అఘాయిత్యాలు వెలుగులోకి వచ్చిన మరుక్షణం నుంచి యావత్ దేశం దిగ్భ్రాంతి చెందుతున్న వేళ గత సంవత్సరకాలంగా భారత్‌లో జరిగిన వివిధ బాడీ చోప్పింగ్ కిల్లింగ్స్ నవీన యుగంలో మానవుని ఆకృత్యాలకు పరాకాష్ఠగా చెప్పుకోవచ్చు. తూర్పు ఢిల్లీలోని పాండవ నగర్‌లో తల్లికొడుకు కలిపి తన కుటుంబ పెద్దను 22 ముక్కలుగా నరికి చంపిన ఘటన, తదుపరి ముంబైలో లాల్‌బాగ్ ఏరియాలో సొంత తల్లినే హతమార్చిన కుమార్తె రింపుల్ జైన్ ఉదంతం, సెంట్రల్ కాశ్మీర్ బద్గాం జిల్లాలో తన ప్రేమను నిరాకరించిన సందర్భంగా ప్రియురాలిని హత్య చేసినఘటన, ఈ సంవత్సరం మార్చిలో ఛత్తీస్‌గఢ్ బిలాస్‌పూర్‌లో పవన్ సింగ్ తన భార్యను హత్యచేసిన ఉదంతాలు ప్రస్తుత సమాజంలో మానవుని హింసాప్రవృత్తికి, మానసిక రుగ్మతలకు ఉదాహరణలుగా చెప్పవచ్చు. ముఖ్యంగా దేశంలో ఇటీవల కాలంలో నేర సంఘటనలు, హింసా ప్రవృత్తి రోజురోజుకు పెరుగుతున్నది. దీనికి ముఖ్య కారణం అక్రమ సంబంధాలు, వివాహేతర సంబంధాలు, ప్రేమ వ్యవహారాలు, ఆస్తి తగాదాలు, మోజులు, వ్యామోహాలు, పేదరికం, ధనాపేక్ష, ఆధునికత పేరుతో విచ్చలవిడితనం, మితిమీరిన ఆకర్షణలు, సామాజిక మాధ్యమాల ప్రభావం, కొన్ని టివి. సీరియల్స్, వెబ్ సీరిస్, వివిధరకాల వెబ్‌సైట్లు, ఓటిటిలు, సినిమాలు, సంఘటనలు, కుటుంబ కారణాలు, సామాజిక వివక్షతలు, మద్యం మత్తు, మందుల ప్రభావం, చెడు అల

రెండు దేశాల మధ్య నమ్మకం పోయింది

బ్రిక్స్ సమావేశంలో జాతీయ భద్రతా సలహాదారు అజిత్ దోవల్

న్యూఢిల్లీ,జులై 25: 2020లో వాస్తవాధీన రేఖ వెంట చోటు చేసుకొన్న పరిణామాల కారణంగా భారత్-చైనా మధ్య వ్యూహాత్మక, ప్రజా రాజకీయ సంబంధాలు దారుణంగా దెబ్బతిన్నాయని జాతీయ భద్రతా సలహాదారు అజిత్ ధోవల్ పేర్కొన్నారు. ఇరు దేశాల మధ్య విశ్వాసం కనుమరుగైందన్నారు. దక్షిణాఫ్రికాలో జరుగుతున్న బ్రిక్స్ సమావేశంలో ఆయన చైనా అత్యున్నత దౌత్యవేత్త వాంగ్‌యీతో మాట్లాడుతూ ఈ వ్యాఖ్యలు చేశారు. ఇరు దేశాల మధ్య ఇబ్బందికర పరిస్థితులను తొలగించేందుకు నిరంతరం చర్యలు చేపట్టాలని అజిత్ ధోవల్ పేర్కొన్నారు. చైనా పొలిటకల్ బ్యూరో సభ్యుడైన వాంగ్ యీ బ్రిక్స్ సమావేశాల్లో పాల్గొన్నారు. ఆ దేశ విదేశాంగ మంత్రి కిన్ గాంగ్ దీనికి గైర్హాజయ్యారు. చైనా తరపున వాంగ్ యీ, భారత్ తరపున అజిత్ ధోవల్ సరిహద్దు సమస్యపై చర్చించేందుకు ప్రత్యేక ప్రతినిధులుగా వ్యవహరిస్తున్నారు. ఇక బ్రిక్స్ సమావేశంలో ధోవల్ మాట్లాడుతూ సైబర్ భద్రతపై సమష్టిగా కలిసి పనిచేయాలని మిత్ర దేశాలకు పిలుపునిచ్చారు. ఈ సమావేశంలో బ్రెజిల్, రష్యా, భారత్, చైనా, దక్షిణాఫ్రికా దేశాల ప్రతినిధులు పాల్గొన్నారు. ఇరు దేశాల మధ్య సంబంధాల పునరుద్ధరణకు ప్రధాని మోడీ, షీజిన్‌పింగ్ బాలీలో జరిగిన జీ 20 సమావేశంలో అంగీకరించినట్లు చైనా విదేశాంగ శాఖ ప్రకటించిన కొద్దిసేపటికే, ధోవల్-వాంగ్ భేటీపై భారత విదేశాంగ శాఖ ప్రకటన వెలువరించింది. దీనిలో భారీ సదస్సు అంశం ప్రస్తావించకపోవడం విశేషం.

మరోవైపు చైనా ప్రతినిధి వాంగ్‌యీ మాట్లాడుతూ, ఇరు దేశాలు పరస్పరం వ్యూహాత్మక విశ్వాసాన్ని పెంచుకుని, సహకారంపై దృష్టిపెట్టి అడ్డంకులను దాటాలన్నారు. ఇరు దేశాల మధ్య సంబంధాలను పూర్వ స్థితికి తీసుకురావాలని ఆయన ఆకాంక్షించారు. చైనా ఎప్పుడూ ఆధిపత్య ధోరణి ప్రదర్శించబోదని, భారత్‌తో సహా ఇతర అభివృద్ధి చెందుతున్న దేశాలతో కలిసి పనిచేసేందుకు సిద్ధంగా ఉందని వెల్లడించారు. బహుళ ధ్రువ ప్రపంచాన్ని, అంతర్జాతీయ సంబంధాల్లో ప్రజాస్వామ్య ధోరణికి చైనా మద్దతు ఇచ్చేందుకు కృషి చేస్తుందన్నారు.

భారత్-చైనా సంబంధాలు కేవలం ఇరు దేశాలకే కాకుండా, ఈ ప్రాంతం మొత్తానికి చాలా కీలకమని వాంగ్‌యీ, ధోవల్ అంగీకరించారు. ఇటీవల ఇండోనేషియా రాజధాని జకార్తాలో భారత విదేశాంగ మంత్రి ఎస్ జైశంకర్, వాంగ్‌యీ భేటీ అయ్యారు. వీరిద్దరు సరిహద్దు సమస్యపై చర్చించిన కొన్ని రోజులకే ఈ భేటీ జరగడం విశేషం. ఇరు దేశాల మధ్య సరిహద్దు వివాదం తన కెరీర్‌లోనే అత్యంత కఠిన సమస్యగా ఇటీవల జైశంకర్ వ్యాఖ్యానించారు. ఈ వివాదం తేల నంత వరకు ఇరుదేశాల సంబంధాలు సాధారణ స్థితికి రావడం అసాధ్యమని ఆయన స్పష్టం చేశారు.

చైనా విదేశాంగమంత్రి కిన్‌గాంగ్ తొలగింపు,కొత్త మంత్రి వాంగ్‌యి

బీజింగ్, జులై 25: ఒక నెల రోజులుగా ప్రజలకు కనిపించకుండా ఉన్న చైనా విదేశాంగమంత్రి కిన్ గాంగ్‌ను మంగళవారం పదవి నుంచి తొలగించారని దేశ అధికారిక మీడియా తెలిపింది. మంగళవారం ఏర్పాటు చేసిన సమావేశంలో కొత్త విదేశాంగమంత్రిగా వాంగ్‌యిని చైనా అత్యున్నత శాసనసభ నియమించింది. దీంతో విదేశాంగ మంత్రి పదవి నుంచి కిన్‌గాంగ్‌ను తొలగించినట్లు అధికార వార్తాసంస్థ గ్జిన్హువా తెలిపింది. చైనాకు విదేశీ వ్యవహారాల మంత్రులుగా సేవ లందించిన వారిలో పిన్నవయస్కుడు కిన్‌గాంగ్. ఆయన వయస్సు 57.ఆయన అంతకుముందు యుఎస్‌కు రాయబారిగా పని చేశారు.అయితే ఆయన గత జూన్ 25నుంచి జనంలోకి రాలేదు. ఆరోగ్య కారణాలరీత్యా కిన్‌గాంగ్ విధుల్లో లేడనిమాత్రమే ఆయన మంత్రిత్వశాఖ తెలిపింది. అయితే ఈ విషయమై పూర్తి వివరాలు లభ్యంకాని దృష్ట్యా ఊహాగానాలకు తెరలేసింది. కిన్ తొలగింపునకు ఇతమిద్ధంగా కారణాలు తెలియనప్పటికీ దేశ అధ్యక్షుడు జిన్‌పిన్ ఉత్తర్వులపై సంతకం చేశారు. కాగా, దేశ అధ్యక్షుడు జిన్ పింగ్‌కు కిన్ ఎంతో విశ్వాసపాత్రుడు. ఏదిఏమైనా విదేశాంగమంత్రి పదవి నుంచి కిన్‌గాంగ్‌ను తొలగింపుపై దేశ అగ్రనాయకత్వం పెదవి విప్పడంలేదు. రష్యా డిప్యూటీ విదేశాంగమంత్రి అండ్రేయి రుడెండోను కిన్‌గాంగ్ బీజింగ్‌లో సమావేశం అయిన తర్వాత గత జూన్ 25 నుంచి ఆయన కనిపించడంలేదు. దాంతో ఆయనను తొలగించారని ఊహాగానాలు చెలరేగాయి.

మయన్మార్ నుంచి మణిపూర్‌కు..
రెండు రోజుల్లో 700 మంది

ఇంఫాల్, జులై 25: తెగల మధ్య వైరం కారణంగా మణిపూర్‌లో రెండు నెలలకుపైగా ఘర్షణ వాతావరణం నెలకొంది. రాష్ట్రంలో శాంతి నెలకొల్పేందుకు రాష్ట్ర, కేంద్ర ప్రభుత్వాలు చేస్తున్న ప్రయత్నాలు ఫలించడం లేదు. ఈ క్రమంలోనే మరో కొత్త అంశం మణిపూర్ ప్రభుత్వాన్ని ఆందోళనకు గురి చేస్తోంది. సుమారు 700 మందికిపైగా మయన్మార్ వాసులు మణిపూర్‌లోకి ప్రవేశించినట్లు తెలిసింది. వీరిలో మహిళలు, చిన్నారులు ఉన్నట్లు ప్రభుత్వ వర్గాలు తెలిపాయి. అస్సోం రైఫిల్స్ సెక్టార్ 28 అందించిన సమాచారం ప్రకారం 718 మంది మయన్మార్ వాసులు జులై 23-24 తేదీల్లో మణిపూర్ లోని చందేల్ జిల్లాలోకి ప్రవేశించారు. వీరిలో 301 మంది పిల్లలు, 208 మహిళలు, 209 మంది పురుషులు ఉన్నారు. వీరంతా సరైన ప్రయాణ పత్రాలు లేకుండా రాష్ట్రంలోకి ప్రవేశించారని వెల్లడించింది.ీ సరైన ప్రయాణ పత్రాలు లేకుండా మయన్మార్ నుంచి భారత్‌లోకి ప్రవేశించిన వారిని వెనక్కి పంపేయాలని అస్సోం రైఫిల్స్‌కు సూచించాం. వీసా, అధీకృత ప్రయాణ పత్రాలు లేకుండా మయన్మార్ నుంచి ఎవరిని మణిపూర్‌లో అనుమతించవద్దని కేంద్ర హోం శాఖ నుంచి స్పష్టమైన ఆదేశాలున్నాయి. రాష్ట్రంలో ఉద్రిక్త పరిస్థితులు నెలకొన్న నేపథ్యంలో మయన్మార్ వాసులను మణిపూర్‌లోకి అనుమతించకుండా కఠిన చర్యలు తీసుకోవాలని అస్సోం రైఫిల్స్‌కు తెలియచేశాం' అని మణిపూర్ చీఫ్ సెక్రటరీ డా.వినీత్ జోషి తెలిపారు. మణిపూర్‌లో ఆందోళన కారులకు మయన్మార్ నుంచి ఆయుధాలు సరఫరా అవుతున్నట్లు గత నెలలో ఇంటెలిజెన్స్ వర్గాలు గుర్తించాయి. గత నెలలో మయన్మార్ నుంచి మణిపూర్‌కు ఆయుధాలు సరఫరా చేస్తున్న నలుగురిని భద్రతా దళాలు అరెస్టు చేశాయి. ఈ క్రమంలో మయన్మార్ వాసులు మణిపూర్‌లోకి ప్రవేశించడంపై మణిపూర్ ప్రభుత్వం ఆందోళన వ్యక్తం చేసింది.

ఇండియన్ ముజాహిద్దీన్, పిఎఫ్ఐలోనూ ఇండియా ఉంది

ప్రతిపక్షాలపై మోడీ సంచలన వ్యాఖ్యలు

న్యూఢిల్లీ, జులై 25: విపక్షాలపై ప్రధాని నరేంద్ర మోడీ విరుచుకుపడ్డారు. మంగళవారం నిర్వహించి బిజెపి పార్లమెంటరీ పార్టీ సమావేశంలో విపక్ష పార్టీలపై ప్రధాని తీవ్రస్థాయిలో విమర్శలు గుప్పించినట్లు విశ్వసనీ వర్గాలు పేర్కొన్నాయి. ఒక లక్ష్యమంటూ లేని ముందుకెళ్లే విపక్షాలను నేను ఇంత వరకుచూడలేదు. పేరులో ఇండియా ఉంటే సరిపోదు. ఈస్ట్ ఇండియా కంపె నీతోపాటు ఇండియన్ ముజాహిదీన్ పాపులర్ ఫ్రంట్ ఆఫ్ ఇండియా వంటి వాటి పేర్లలో కూడా ఇండియా ఉంది అంటూ ప్రధాని మోడీ తీవ్ర విమర్శలు చేసినట్లు బిజెపినేత రవిశంకర్ ప్రసాద్ వెల్లడించారు. బెంగళూరులో గతవా రం జరిగిన విపక్షాల భేటీపై కూడా మోడీ విమర్శలు గుప్పించిన విషయం తెలిసిందే. ఇండియా పేరుతో తమను తాము పొగుడుకుంటున్నారు. భారత జాతీయ కాంగ్రెస్, ఈస్ట్ ఇండియా కంపెనీ, ఇండియన్ ముజాహిదీన్. పాపు లర్ ఫ్రంట్ ఆఫ్ ఇండియా ఇందులో కూడా ఇండియా ఉంది. ఇండియా అనే పేరును పెట్టుకున్నంత మాత్రాన ఏమీ ఒరిగిపోదు. దేశం పేరును ఉపయో గించి ప్రజలను తప్పుదోవ పట్టించలేరు అని ప్రధాని మాటలను ఉటంకిస్తూ రవిశంకర్ ప్రసాద్ అన్నారు. మణిపూర్ హింసాకాండపై ప్రధాని ప్రకటన చేయాలని గత మూడురోజుల నుంచి విపక్ష పార్టీలు పార్లమెంట్‌ను స్తంభింప చేయడంతో ప్రధాని ఈ వ్యాఖ్యలు చేశారు. ఓటమి, నిరాశ, నిస్సహాయంతో అలసిపోయిన ప్రతిపక్షాలకు మోడీని వ్యతిరేకించటం ఒకటే ఎజెండా పెట్టుకు న్నాయని అభివర్ణించారు. ప్రతిపక్షంగా ఉండేందుకు వారు నిర్ణయిం చుకు న్నారని వారి ప్రవర్తన తెలియజేస్తోందని ప్రధాని మోడీ అన్నారు. 2024 ఎన్నికల్లో ప్రజల మద్దతుతో బిజెపి సులువుగా మళ్లీ విజయం సాధిస్తుందని ధీమా వ్యక్తం చేశారు. మణిపూర్ వివాదంతో పార్లమెంట్‌లో కీలక చట్టాన్ని ప్రవేశపెట్టాలని భావించిన కేంద్రం వ్యూహానికి ఎదురుదెబ్బ తగిలింది. పార్లమెంట్ వర్షాకాల సమావేశాలు ప్రారంభానికి ముందు రోజు మణిపూర్ భయానక వీడియో వెలుగులోకి వచ్చింది. దీంతో వర్షాకాల సమావేశాలు ప్రారంభమైనప్పటి నుంచి ఉభయసభలు పెద్దగా పని లేకుండానే పదే పదే వాయిదాపడుతూనే ఉన్నాయి. ఈ వీడియో బయటకు వచ్చిన తర్వాత మణిపూర్ హింసపై మోడీ మొదటిసారి నోరు విప్పారు. దోషులను వదిలిపె ట్టమని, చట్టప్రకారం చర్యలు తీసుకుంటామని చెప్పిన ప్రధాని మణిపూర్ ఆడబిడ్డలకు జరిగిన దానిని ఎప్పటికీ క్షమించలేమని అన్నారు. అయితే విపక్షాలు మాత్రం మోడీ ప్రకటనపై సంతృప్తి చెందలేదు. దీనిపై ఉభయ సభల్లోనూ ప్రధాని మాట్లాడాల్సిందేనని పట్టుబట్టాయి.

ీ పాకిస్థానీలు ఆ 'చిప్ప'ను పక్కన పడేయాలి

ఆర్మీచీఫ్ ఆసిం మునీర్ వ్యాఖ్య

ఇస్లామాబాద్, జులై 25: పాకిస్థాన్ విదేశీ రుణాలపై ఆధారపడడాన్ని మానే యాలని ఆ దేశ ఆర్మీచీఫ్ జనరల్ ఆసిం మునీర్ హితబోధ చేశారు. సొంత కాళ్లపై నిలబడడం నేర్చుకోవాలని పేర్కొన్నారు. ఆయన ఖానేవాల్ మోడల్ అగ్రికల్చర్ ఫామ్‌లో జరిగిన ఓ కార్యక్రమంలో మాట్లాడుతూ, ీ పాకిస్థానీలు ఉత్సాహవంతులు, ప్రతిభావంతులు, గర్వించదగినవారు. పాక్ వాసులు కచ్చితంగా చిప్పను (బెగ్గర్స్ బౌల్) విసిరేయాలి' అని వ్యాఖ్యానించారు. అన్ని రకాల శక్తులను పాక్‌కు భగవంతుడు ఇచ్చాడని ఆసిం మునీర్ అన్నారు. తమ దేశ ప్రగతిని ప్రపంచంలో ఏ శక్తి ఆపలేదని తెలిపారు. దేశం, ప్రజల మధ్య తల్లీబిడ్డల బంధం ఉందని ఆయన వెల్లడించారు. ప్రస్తుత సంక్షోభం నుంచి బయటపడే వరకు పాక్ ఆర్మీ విశ్రమించదని మునీర్ స్పష్టం చేశారు. త్వరలోనే పాక్ ఓ వ్యవసాయ విప్లవాన్ని చూస్తుందని జోస్యం చెప్పారు. తాము దేశం మొత్తం మోడల్ ఫామ్‌లను ఏర్పాటు చేస్తామని ఆయన హామీ ఇచ్చారు. ఇవి చిన్న రైతులకు ఆధునిక సేద్యంలో సాయం చేయడానికి ప్రయోజనకరంగా ఉంటాయన్నారు. పాకిస్థాన్ చైనా నుంచి మరో భారీ రుణం అందుకోవడానికి సిద్ధమైన సమయంలో ఆర్మీచీఫ్ ఈ వ్యాఖ్యలు చేయడం విశేషం. ఇటీవల ఆ దేశ ప్రధాని షెహబాజ్ షరీఫ్ మరో 600 మిలియన్ డాలర్ల రుణాన్ని పొందేందుకు ప్రయత్నాలు తీవ్రం చేశారు. ఒక్క జులై నెలలోనే పాక్ ప్రభుత్వం మొత్తం 2.44 బిలియన్ డాలర్ల మేరకు అప్పు చేసింది. వీటిల్లో చైనా నుంచి తెచ్చుకొన్న 2.07 బిలియన్ డాలర్లు కూడా ఉన్నాయి. ఇటీవల ప్రముఖ అంతర్జాతీయ రేటింగ్ సంస్థ మూడీస్ తన నివేదికలో పాక్ కష్టాలను వెల్లడించింది. పాక్ ఎదుర్కొంటున్న ఆర్థిక నిల్వ కొరత ప్రభావం, ప్రస్తుత ఆర్థిక సంవత్సరంపైనే కాకుండా, భవిష్యత్‌లో దేశ అవసరాలను తీర్చుకునేందుకు భయంకరమైన సవాల్ విసురుతుందని అభిప్రాయపడింది. తాజా ఆర్థిక సంవత్సరంలో అసలు, వడ్డీ కలిపి పాకిస్థాన్ 25 బిలియన్ డాలర్ల మేర చెల్లించాల్సి ఉంది. కానీ తాజా పరిస్థితుల నేపథ్యంలో చెల్లింపు ప్రక్రియ వాయిదా పడింది. రానున్న రోజుల్లో పాక్‌కు ఇది మరింత భారంగా తయారవుతుందని మూడీస్ వెల్లడించింది. తాత్కాలిక ప్రయోజనాలు కాకుండా దీర్ఘకాలిక ఆర్థిక అవసరాలను దృష్టిలో పెట్టుకొని పాకిస్థాన్ నడుచుకోవాలని మూడీస్ నొక్కి చెప్పింది.అయితే పాకిస్థాన్‌లో రాబోయే ఎన్నికలు ముగిసిన తర్వాతనే ఆ దిశగా స్పష్టత వచ్చే అవకాశముందని పేర్కొంది.

మోడీజీ..మీకు సాయం కావాలంటే మమ్మల్ని పిలవండి

కాంగ్రెస్ అగ్రనేత రాహుల్ గాంధీ

న్యూఢిల్లీ, జులై25: విపక్ష కూటమి ఇండియాపై ప్రధాని మోడీ చేసిన వ్యాఖ్యలకు కాంగ్రెస్ అగ్రనేత రాహుల్‌గాంధీ స్పందించారు. ఈస్ట్ ఇండియా కంపెనీ, ఇండియన్ ముజాహిదీన్ పేర్లతో తమ కూటమిని పోల్చడంపై మండిపడ్డారు. మణిపూర్‌లో జరుగుతున్న అల్లర్లను మా కూటమి నియంత్రిస్తుంది. బాధిత మహిళల, చిన్నారుల కన్నీళ్లను తుడవగలుగుతుంది. ప్రజలందరికీ ప్రేమను పంచుతుంది. మణిపుర్‌లో తిరిగి శాంతిని నెలకొల్పుతుంది. మేము భారతీయులం. ప్రధాని మోడీ మీకు ఎలాంటి సహాయం కావాలన్నా మమ్మల్ని పిలవండి అని ట్విటర్ వేదికగా తెలిపారు. పార్లమెంట్‌లో మణిపుర్ అంశంపై ప్రధాని మోడీ ఎందుకు మాట్లాడటం లేదని ప్రతిపక్ష ఎంపిలు నిరసన చేపట్టారు. దీంతో పార్లమెంట్ కార్యకలాపాలకు అంతరాయం కలిగిస్తున్నందున ప్రధాని మోడీ ఆగ్రహం వ్యక్తం చేశారు. లక్ష్యం లేకుండా ముందుకెళ్లే విపక్షాలను ఇంతవరకు చూడలేదని బిజెపి పార్లమెంటరీ పార్టీ సమావేశంలో ఆయన వ్యాఖ్యానించారు. విపక్షాలు అధికారంలోకి రావాలనుకోవడం లేదు. ఎప్పటికీ విపక్షంలోనే ఉండాలని అవి నిర్ణయించు కున్నట్లు కనిపిస్తోంది. పేరులో ఇండియా ఉంటు సరిపోదు. వారు దేశ ప్రజలను తప్పుదోవపట్టించేందుకు ఆ పదాన్ని ఉపయోగించారు. ఈస్ట్ ఇండియా కంపెనీ, ఇండియన్ ముజాహిదీన్ వంటి వాటి పేర్లలో కూడా ఇండియా ఉంది అంటూ విపక్షాలను ఉద్దేశించి ప్రధాని తీవ్ర వ్యాఖ్యలు చేసిన విషయం తెలిసిందే. మణిపుర్ అంశంపై చర్చలకు ప్రభుత్వం సిద్ధమని హోంమంత్రి అమిత్‌షా మాట్లాడతారని ప్రకటించినా విపక్ష ఎంపీలు మాత్రం నిరసన కొనసాగిస్తున్నారు.

ఆహారం కోసం..భవనంపై నుంచి దూకిన బాలిక!

వాషింగ్టన్, జులై 25: ఆహారం కోసం ఎనిమిదేళ్ల బాలిక మొదటి అంతస్తు నుంచి దూకింది. తల్లిదండ్రులు ఆమెకు కొన్ని రోజులుగా ఆహారం ఇవ్వకపోవడమే ఇందుకు కారణం. అమెరికాలోని వెస్ట్ వర్జీనియాలో ఈ ఘటన చోటు చేసుకుంది. పోలీసుల కథనం ప్రకారం, ర్యాన్ కీత్ హార్డ్‌మన్, ఎలియో ఎమ్ దంపతులు ఆర్నాల్డ్స్‌బర్గ్లో నివాసముంటున్నారు. వీరికి నలుగురు పిల్లలు. తమ ఎనిమిదేళ్ల కుమార్తెకు చాలా రోజులుగా ఆహారం ఇవ్వకుండా నిర్లక్ష్యం వహించారు. బాలికను బయటకు రాకుండా ఇంట్లోనే నిర్బంధించారు. ఆకలికి తట్టుకోలేక చిన్నారి టెడ్డీబేర్ సాయంతో మొదటి అంతస్తు నుంచి కిందకు దూకింది. దగ్గర్లో ఉన్న దుకాణాల వద్దకు వెళ్లి ఆహారాన్ని అడిగింది. అందులో ఉన్న ఒక ఉద్యోగి పాప పరిస్థితిని గమనించి ఆహార పదార్థాలు అందించాడు. అనుమానంతో ఆమెను ప్రశ్నించగా, ఆమె తన తల్లిదండ్రుల గురించి వివరించింది. విషయం తెలుసుకున్న ఉద్యోగి అధికారులకు సమాచారం అందించాడు. 'నేను చాలా రోజులుగా ఆకలితో ఉన్నాను. అమ్మ, నాన్న నన్ను సరిగా చూసుకోవడం లేదు. ఇంట్లో నుంచి బయటకు రానివ్వడం లేదు. నన్ను శిక్షించేవారు. అందుకే పై నుంచి దూకాను. మూడు రోజుల క్రితం ఒక బర్గర్ మాత్రమే తిన్నాను' అని బాలిక తెలిపింది. వారి ఇంటిని అధికారులు సోదా చేశారు. ఇంట్లో ఆహారం ఉన్నా పెట్టడంలేదని తేలింది. వారి నుంచి మాదక ద్రవ్యాలను కూడా స్వాధీనం చేసుకున్నారు.దీంతో బాలికతల్లిదండ్రులను పోలీసులు కస్టడీలోకి తీసుకున్నారు.

ఎయిర్‌హోస్టెస్ గీతికా శర్మ కేసు..
సంచలన తీర్పు వెల్లడించిన ఢిల్లీ కోర్టు

న్యూఢిల్లీ, జులై 25: హర్యానాలో సంచలనం సృష్టించిన ఎయిర్‌హోస్టెస్ గీతికా శర్మ ఆత్మహత్య కేసులో ఆ రాష్ట్ర మాజీ మంత్రి, ఎమ్మెల్యే గోపాల్ గోయల్ కందాకు భారీ ఊరట లభించింది. 11 యేళ్ల కిందటి నాటి ఈ కేసులో కందాని నిర్దోషిగా ప్రకటిస్తూ మంగళవారం తీర్పు వెల్లడించింది ఢీల్లీరౌస్ ఎవెన్యూ కోర్టు. ప్రముఖ వ్యాపారవేత్త అయినా కందాకు చెందిన ఎండిఎల్ఆర్ ఎయిర్‌లైన్స్‌లో గీతికా శర్మ ఎయిర్‌హోస్టెస్‌గా పనిచేసేది. అదే సమయంలో కందాకు చెందిన ఓ కంపెనీకి ఆమె డైరెక్టర్‌గా కూడా బాధ్య తలు చేపట్టింది. అయితే 2012 ఆగస్టు 5వ తేదీన ఢిల్లీ అశోక్ విహార్‌లోని తన ఇంట్లో ఆమె ఆత్మహత్యకు పాల్పడింది. ఆ సమయంలో సిర్సా ఎమ్మెల్యే అయిన కందా, కాంగ్రెస్ భూపిందర్ సింగ్ హూడా నేతృత్వంలోని ప్రభుత్వంలో హోంశాఖ మంత్రి హోదాలో ఉన్నారు. అయితే తన సూసైడ్ నోట్‌లో కందాతో పాటు ఆయన దగ్గర పని చేసే ఉద్యోగి అరుణ్ చందా తనను వేధించారంటూ గీతిక పేర్కొంది. దీంతో భారత్ నగర్ పోలీసు స్టేషన్‌లో గోపాల్‌తో పాటు అరుణ్‌పైన్ 'ఆత్మహత్యకు ఉసిగొల్పారనే' నేరం కింద అభియోగాలు నమోదు అయ్యాయి. అంతేకాకుండా అత్యాచారం, అసహజ శృంగారం సెక్షన్ల కింద కేసు నమోదు చేశారు పోలీసులు. అయితే ఢిల్లీ హైకోర్టు ఆ తర్వాత ఈ రెండు సెక్షన్‌లను కొట్టేసింది. ఆ సమయంలో కేసు నేపథ్యంలో కందా తన పదవికి రాజీమానా చేసి, పోలీసులకు లొంగిపోవాల్సి వచ్చింది. అంతకుముందు అరుణ్ చందాను పోలీసులు గాలించి మరీ అరెస్టు చేశారు. అదే యేడాది ఛార్జిషీట్ దాఖలు చేశారు. అయితే ఇన్నేళ్లగడచినా అభియోగాలను నిరూపించడంలో ప్రాసిక్యూషన్ వాళ్లు విఫలమయ్యారంటూ స్పెషల్ జడ్జి వికాస్ ధూల్ గోపాల్‌ను, అరుణ్‌ను నిర్దోషులుగా ప్రకటిస్తూ మంగళవారం సంచలన తీర్పు వెల్లడించారు.

మణిపూర్‌లో ఇంటర్నెట్ సేవలు పాక్షిక పునరుద్ధరణ

న్యూఢిల్లీ, జులై 25: జాతుల మధ్య వైరంతో అట్టుడుకుతున్న మణిపూర్‌లో దాదాపు రెండున్నర నెలల తరువాత ఇంటర్నెట్ సేవలను పాక్షికంగా పునరుద్ధరించారు. బ్రాడ్‌బ్యాండ్ ఇంటర్నెట్ సేవలకు అనుమతించిన ప్రభుత్వం మొబైల్ ఇంటర్నెట్ సేవలపై మాత్రం నిషేధం కొనసాగించింది. అలాగే సోషల్ మీడియా వెబ్‌సైట్లను నిలిపివేశారు. వైఫై హాట్ స్పాట్లకు అనుమతి ఇవ్వలేదు. యూజర్లు విపిఎన్ సాఫ్ట్‌వేర్‌లను తొలగించాలని, కొత్త వాటిని ఇన్‌స్టాల్ చేయరాదని రాష్ట్ర ప్రభుత్వం తెలిపింది. మెయితీ, కుకీ తెగల మధ్య ఘర్షణలు చోటు చేసుకోవడంతో మే 3 నుంచి మణిపూర్‌లో ఇంటర్నెట్ సేవలపై నిషేధం విధించిన సంగతి తెలిసిందే. మణిపూర్‌లో ఇద్దరు మహిళలను కొందరు వ్యక్తులు నగ్నంగా ఊరేగించిన ఘటనపై దేశవ్యాప్తంగా తీవ్ర ఆగ్రహం వ్యక్తమవుతోంది. ఈ ఘటన పార్లమెంట్‌ను కుదిపేస్తున్నది. మణిపూర్ అంశంపై ప్రభుత్వం చర్చ జరపాలని ప్రతిపక్షాలు డిమాండ్ చేస్తున్నాయని. కేంద్రం, రాష్ట్రంలోని బిజెపి ప్రభుత్వాల అలసత్వం వల్లే రాష్ట్రంలో పరిస్థితులు దారుణంగా తయారయ్యాయని విమర్శలు వ్యక్తమవుతున్నాయి.

మణిపూర్‌లో మరో ఘోరం : మహిళపై బిఎస్ఎఫ్ జవాన్ లైంగిక దాడి

ఇంఫాల్, జులై 25: మణిపూర్ అల్లర్లలో రోజుకో అఘాయిత్యం వెలుగులోకి వస్తోంది. ఇప్పటికే ఇద్దరు మహిళలను నగ్నంగా ఊరేగించిన ఘటన దేశాన్ని కుదిపేస్తుండగా తాజాగా బిఎస్ఎఫ్ హెడ్‌కానిస్టేబుల్ ఓ మహిళపై లైంగిక దాడికి పాల్పడటం అక్కడి పరిస్థితులకు అద్దం పడుతోంది. మణిపూర్‌లోని ఓ కిరాణా దుకాణంలో మహిళపై జవాన్ లైంగిక దాడికి పాల్పడిన దృశ్యాలు సామాజిక మాధ్యమాల్లో వైరల్ కావడంతో బిఎస్ఎఫ్ ఉన్నతాధికారులు అతడిపై చర్యలకు ఉపక్రమించారు. జవాన్‌ను సస్పెండ్ చేసినట్లు వెల్లడించారు. కేసు నమోదు చేసి అంతర్గత దర్యాప్తు ప్రారంభించినట్లు బిఎస్ఎఫ్ వర్గాలు తెలిపాయి. ఈ ఘటన జులై 20న జరిగినట్లు సమాచారం. మరోవైపు ఈ వీడియోను సామాజిక మాధ్యమాల్లో పోస్టు చేసిన వారిని గుర్తించేందుకు పోలీసులు యత్నిస్తున్నారు. ఐపి అడ్రస్ ఆధారంగా ఈ వీడియోను ఎక్కడి నుంచి పోస్టు చేశారన్న దానిపై ఆరా తీస్తున్నారు. బిఎస్ఎఫ్ ఉన్నతాధికారులు నిందితుడిని తమ కస్టడీలోకి తీసుకుని విచారిస్తున్నారు. మే 4న ఇద్దరు మహిళలను నగ్నంగా ఊరేగించిన ఘటన దేశవ్యాప్తంగా చర్చనీయాంశమైన సంగతి తెలిసిందే. సుప్రీంకోర్టు సహా ప్రధాని నరేంద్రమోడీ, కేంద్ర మంత్రులు, వివిధ రాష్ట్రాల ముఖ్యమంత్రులు ఈ ఘటనను తీవ్రంగా ఖండించారు. ఈ ఘటనను సుమోటోగా స్వీకరించిన అత్యున్నత న్యాయస్థానం నేరస్తులపై కేంద్రం సరైన చర్యలు తీసుకోకపోతే తామే రంగంలోకి దిగాల్సి వస్తుందంటూ తీవ్రంగా హెచ్చరించింది. నేరస్తుల్ని ఎట్టి పరిస్థితుల్లోనూ వదిలే ప్రసక్తే లేదని మోడీ చెప్పారు. ఈ తరహా ఘటనపై భారీ స్థాయిలో ఆగ్రహావేశాలు వ్యక్తమవుతున్నా, బాధ్యతాయుతమైన ఉద్యోగంలో ఉన్న ఓ జవాన్ ఇలా ప్రవర్తించడం సరికాదం టూ సామా జిక మాధ్యమాల్లో విమర్శలు చెలరేగుతున్నాయి.

ప్రాణాంతక 'మెర్స్' కలకలం: అబుదాబీలో ఒక కేసు నమోదు

జెనీవా, జులై 25: కొవిడ్-19 మహమ్మారి నుంచి ప్రపంచ దేశాలు కోలుకుంటున్నప్పటికీ, పలుదేశాల్లో మాత్రం ఈ తరహా కేసులు నమోదవుతూనే ఉన్నాయి. ఈక్రమంలో కరోనా వైరస్ కుటుంబానికి చెందిన ప్రాణాంతక మెర్స్-కోవ్ (మిడిల్ ఈస్ట్ రెస్పిరేటరీ సిండ్రోమ్) మళ్లీ కలకలం రేపింది. అబుదాబీలో ఓ28 యేళ్ల యువకుడిలో ఈ వైరస్ వెలుగు చూసింది. దీన్ని ప్రపంచ ఆరోగ్య సంస్థ కూడా నిర్ధారించింది. అయితే అతడు సన్నిహితంగా మెలిగిన వారిని గుర్తించి పరీక్షించగా, ఎవ్వరిలోనూ వైరస్ గుర్తించలేదని తెలిపింది. యునైటెడ్ అరబ్ఎమిరేట్స్‌లోని అల్ఐన్ నగరానికి చెందిన ఓ వ్యక్తి ఇటీవల అనారోగ్యానికి గురయ్యాడు. దీంతో స్థానిక ఆసుపత్రిలో చేర్పించారు. అనం తరం పిసిఆర్ పరీక్షలు జరపగా మెర్స్-కోవ్‌గా నిర్ధారణ అయింది. అయితే అతడితోపాటు సన్నిహితంగా మెలిగిన 108 మందిని పరీక్షించగా, ఎవ్వరిలోనూ వైరస్‌జాడలు కనిపించలేదని ప్రపంచఆరోగ్య సంస్థ వెల్లడించింది. దీంతో ఒంటెలవంటి జంతువుల నుంచే ఇది సోకి ఉండవచ్చని అనుమానించారు.అయితే ఇన్‌ఫెక్షన్ బారినపడిన ఓ వ్యక్తి ఒంటెలతో సమీపంగా మెలిగిన దాఖలాలులేవని సమాచారం.మరోవైపు ప్రస్తుతం అతడి ఆరోగ్య పరిస్థితిపైనా డబ్ల్యూహెచ్ఒ,యుఎఇ ఆరోగ్యశాఖనుంచి ఎటువంటి ప్రకటనా రాలేదు.

బిజెపి ఎంపీలు సహా 100 మంది ప్రయాణికులను వదిలేసిన పైలట్

రాజ్‌కోట్, జులై 25: దిగ్గజ విమానయాన సంస్థ ఎయిరిండియా మరోసారి వార్తల్లో నిలిచింది. విమానం టేకాఫ్ చేసేందుకు పైలట్ నిరాకరించడంతో వందమంది ప్రయాణికులు తీవ్ర అసౌకర్యానికి గురయ్యారు. గుజరాత్‌లోని రాజ్‌కోట్ విమానాశ్రయం నుంచి ఢిల్లీకి బయలుదేరిన విమానంలో ఈ పరిస్థితి తలెత్తింది. ఈ సమయంలో ప్రయాణికుల్లో ముగ్గురు బిజెపి ఎంపిలు కూడా ఉండడం విశేషం. ఆదివారం రాత్రి జరిగిన ఈ ఘటన ఆలస్యంగా వెలుగులోకి వచ్చింది. రాత్రి 8.30 గంటల సమయంలో గుజరాత్‌లోని రాజ్

'వార్'రూమ్‌గా ఇందిరాభవన్!

బిఆర్ఎస్‌ను ఢీకొట్టేందుకు పకడ్బందీ వ్యూహరచన

ఇందిరాభవన్ అప్పగించాలని ఎపిసిసికి టిపిసిసి ప్రతిపాదన

హైదరాబాద్, జులై 25, ప్రభాతవార్త: తెలంగాణ అసెంబ్లీ ఎన్నికలపై జాతీయ కాంగ్రెస్ ప్రత్యేక దృష్టిని సారించింది. కర్నాటక ఫలితాలు అనుకూలంగా రావడంతో ఇక తెలంగాణాలో కూడా పాగా వేస్తే దక్షిణాది రాష్ట్రాలపై సాధించిన పట్టుతో కేంద్రంలో అధికారంకు చేరుకావాలనే తపన జాతీయ కాంగ్రెస్ నాయకత్వంలో కనపడుతున్నది. తెలంగాణలో కాంగ్రెస్ గెలుపు నల్లేరుపై నడుకలా తీర్చిదిద్దేందుకు ఇటీవల తెలంగాణ బిజెపిలో చోటుచేసుకున్న పరిణామాలు ఊతం ఇచ్చాయి. వైరిపక్షాలలో సంభవిస్తున్న పరిణామాలను జాగ్రతగా గమనిస్తూ అందుకకు సంబంధించిన వ్యూహాలను సిద్ధం చేసేందుకు తెలంగాణ పిసిసి చర్యలు చేపట్టింది. అసెంబ్లీ ఎన్నికల వార్ రూమ్ ఏర్పాటు చేసి తెలంగాణలోని 17 పార్లమెంట్ నియోజకవర్గాలకు 17 మంది సమన్వయకర్తలు నియమించాలని టిపిసిసి నిర్ణయించింది. 119 అసెంబ్లీ నియోజకవర్గాలకకు 119 మంది ప్రధాన కార్యదర్శులను సమన్వయకర్తలుగా నియమించనున్నారు. ప్రతి పది బూతులకు ఒక ఫెసిలిటేటర్ ప్రతి బూతుకు ఒక బూత్‌స్థాయి ఏజెంట్ నియమించాలని తెలంగాణ ప్రదేశ్ కాంగ్రెస్ ఇటీవల నిర్ణయం తీసుకొంది. అందులో భాగంగానే గాంధీభవన్ లోని ఇందిరాభవన్‌నో వార్' రూమ్‌గా వాడుకోవాలనే నిర్ణయానికి వచ్చింది. ప్రస్తుతం ఇందిరాభవన్ ను ఆంధ్రప్రదేశ్ ప్రదేశ్ కాంగ్రెస్ ఉపయోగించుకుంటున్నది.

అసెంబ్లీ ఎన్నికలు పూర్తయ్యే వరకు టిపిసిసికి ఇందిరాభవన్ అప్పగించాలని ఎపిపిసి అధ్యక్షుడు రుద్రరాజుకు తెలంగాణ కాంగ్రెస్ నాయకత్వం ప్రతిపాదన పెట్టారు. తెలంగాణ రాష్ట్రంలో ఎన్నికల కోలాహలం కర్నాటక ఎన్నికల ఫలితాలు వెలువడిన రోజు నుంచే మొదలైంది. బిజెపి అంతర్గత కుమ్ములాట రాష్ట్ర అధ్యక్షుడి మార్పుతో తెలంగాణలో ఇన్నాళ్ళు త్రిముఖ పోటీ ఉంటుందనే రాజకీయవాతావర్ణం ఒక్కసారిగా మారిపోయింది. బిజెపి నాయకత్వ స్వయంకృపారాధం వల్ల కాషాపార్టీ ప్రజాదరణ క్రమంగా తగ్గిపోతున్నదనే వాదనలు ప్రబలుతున్నాయి. ఇన్నాళ్ళు త్రిముఖ పోటీ వల్ల పాలక పార్టికి సానుకూల వాతావర్ణం వుంటుందనే అనిశ్చితి రాజకీయవర్గాల్లో వుండేది. బిజెపి బలహీనపడటంతో కాంగ్రెస్ శ్రేణులలో ఉత్సాహం పొదుకుంటున్నది. తెలంగాణలో 2024లో కాంగ్రెస్ ప్రభుత్వం ఏర్పడటం ఖాయం అనే రీతిలో నాయకులు కార్యకర్తలు క్షేత్రస్థాయిలో సందడి చేస్తున్నారు. బిజెపి సెల్ఫ్‌గోల్ తో తెలంగాణలో ద్విముఖ పోటీ వాతావర్ణం ఏర్పడినదని కాంగ్రెస్ నాయకులు భావిస్తున్నారు.

అధికార బిఆర్ఎస్ పార్టీ పాలనపరమైన అనుకూలతలు వుండటంతో సంక్షేమం,అభివృద్ధి వంటి అస్త్ర, శస్త్రాలు ప్రయోగిస్తూ ప్రజలను ప్రతిపక్షాల వైపు కన్నెత్తి చూడకుండా చేస్తున్నది. మరోవైపు ప్రతిపక్షాలు చేసే పొరపాట్లను తమకు అనుకూలంగా మార్చుకొని అసెంబ్లీ ఎన్నికల వ్యూహంలో బిఆర్ఎస్ ఇప్పటికైతే తమదే పైచేయి అనే రీతిలో ఢాంభికం ప్రదర్శిస్తున్నది. వీటిని సమర్థవంతంగా ఎదుర్కొని ముందుకు వెళ్ళేలా టిపిసిసి ప్రణాళికలు సిద్ధం చేస్తొంది. వందరోజుల ప్రణాళిక తయారించి ఎన్నికల బరిలో దిగాలని టిపిసిసి సమావేశం నిర్ణయం తీసుకొంది. ఆ దిశగా చర్యలు వేగవంతం చేసే పనిలో తెలంగాణ కాంగ్రెస్ పూనుకొంది. ఎన్నికలలో బలమైన అభ్యర్థులను పోటీకి నిలపడం,పార్టీ సంస్థాగతంగా బలంగా కనిపించడానికి నాయకుల మధ్య వైరుద్యాలను తగ్గించి ఐకమత్యత పెంచడం వంటి చర్యలకు ఉపక్రమిస్తున్నది. అయితే ఇదే క్రమంలో ఆంధ్రప్రదేశ్ కాంగ్రెస్ వాడుకుంటున్న ఇందిరా భవన్‌ను వార్ రూమ్ కింద ఉపయోగించుకోవాలని టిపిసిసి నిర్ణయించింది. అసెంబ్లీ ఎన్నికలు దృష్టిలో ఉంచుకొని పూర్తి స్థాయిలో ఆ భవనాన్ని అప్పగించాల్సిందిగా ఏపి కాంగ్రెస్ అధ్యక్షుడు రుద్రరాజును పిసిసి కోరినట్లు తెలిసింఇ. ఆ భవనాన్ని ఏఐసిసి కార్యదర్శి మన్సూర్ అలీఖాన్ పిసిసి సీనియర్ ఉపాధ్యక్షుడు మల్లు రవి, ప్రీతమ్, ప్రధానకార్యదర్శి చరణ్ కౌసిక్ తదితరులు పరిశీలించి ఎన్నికల కోసం ఎలా ఉపయోగించుకోవచ్చునో అనే అంశంను చర్చించారు.

మూడు అంతస్తుల ఆభవనంలో ఇప్పటికే అపుడపుడు సమావేశాలు పెద్దపెద్ద మీడియా సమావేశాల కోసం తెలంగాణ పిసిసి వినియోగిస్తున్నది. ఇపుడు స్వాధీనం చేసుకొని మొదటి, రెండో అంతస్తులలో ఎస్సీ, ఎస్టీ రిజర్వుడ్ అసెంబ్లీ నియోజకవర్గాల కోసం ప్రత్యేక డెస్కటాప్ ఏర్పాటు చేయనున్నారు. మిగిలిన 88 అసెంబ్లీ, పార్లమెంట్ నియోజకవర్గాల పర్యవేక్షణకు అవసరమైన ఏర్పాట్లు చేయబోతున్నారు. మూడో అంతస్థులో ఎన్నికలకు సంబంధించి కొత్తగా నియమించుకునే వారికి కాంగ్రెస్ రాజకీయ వ్యూహకర్త సునీల్ కనుగోలు నేతృత్వంలో శిక్షణ ఇస్తారు. ఇక్కడ ఒకేసారి గరిష్ఠంగా మూడు వందల మందికి శిక్షణ ఇచ్చేలా మౌళిక వసతులుఏర్పాటు చేయబోతున్నారు.

గిరిజన గురుకులాల్లోని సిఆర్‌టి పోస్టులను

ఎస్టీ అభ్యర్థులతోనే భర్తీ చేయాలి

రాష్ట్ర గిరిజన సంఘం డిమాండ్

హైదరాబాద్, జులై 25, ప్రభాతవార్త: రాష్ట్రవ్యాప్తంగా గిరిజన సంక్షేమ శాఖ అధ్వర్యంలో నడుస్తున్న గిరిజన ఆశ్రమ పాఠశాలల్లో కాంట్రాక్ట్ రెసిడెన్షియల్ టీచర్స్(సీఆర్‌టీ) పోస్టులను గిరిజన అభ్యర్థులతోనే భర్తీ చేయాలని తెలంగాణ గిరిజన సంఘం డిమాండ్ చేసింది. గిరిజన ఆశ్రమ పాఠశాలల్లో సీఆర్‌టీలను భర్తీ చేసేందుకు అభ్యర్థుల నుంచి దరఖాస్తులు స్వీకరిస్తున్నది. ఈ పోస్టుల్లో గిరిజన అభ్యర్థులకు మొదటి ప్రాధాన్యత ఇచ్చి భర్తీ చేయాలని తెలంగాణ గిరిజన సంఘం రాష్ట్ర అధ్యక్షులు ధర్మానాయక్, రాష్ట్ర ప్రధానకార్యదర్శి శ్రీరామ్ నాయక్ ప్రభుత్వాన్ని డిమాండ్ చేశారు. గిరిజన ఆశ్రమ పాఠశాలల్లో సీఆర్‌టీల నియామకానికి గిరిజన అభ్యర్థులకు మొదటి ప్రాధాన్యత ఇచ్చి భర్తీ చేయాలని గిరిజన సంక్షేమ శాఖ ఉత్తర్వులు ఇచ్చింది. కానీ జిల్లా అధికారులు అందకు విరుద్ధంగా నాగర్ కర్నూల్ జిల్లాతోపాటు చాలా జిల్లాల్లో నియామకాలు చేపడుతున్నారని వారు మండిపడ్డారు. సీఆర్‌టీ పోస్టులన్నింటినీ గిరిజన అభ్యర్థులతోనే భర్తీ చేయాలని వారు ప్రభుత్వాన్ని డిమాండ్ చేశారు. గిరిజన సంక్షేమ శాఖ కమిషనర్ జూన్ 5న నోటిఫికేషన్‌ను జారీ చేసిందని గుర్తు చేశారు. అందులో మొదటి ప్రాధాన్యత స్థానిక గిరిజనులకే ఉద్యోగ అవకాశాలు కల్పించాలని వారు కోరారు. కానీ వివిధ జిల్లాల్లో నోటిఫికేషన్‌కు విరుద్ధంగా నియామకాలు చేపడుతున్నారని.. దీని వలన అర్హత కలిగిన వారు తీవ్రంగా నష్టపోయే ప్రమాదం ఉందన్నారు. షెడ్యూల్ ప్రాంతంలో సైతం ఓపెన్ రోస్టర్ విధానంతో నోటిఫికేషన్ ఇవ్వడం షెడ్యూల్ ప్రాంతంలో ఉన్న రాజ్యాంగ హక్కులకు పూర్తి భిన్నమైందని వారు మండిపడ్డారు. నాగర్ కర్నూల్ జిల్లాలో 15 ఆశ్రమ పాఠశాలలున్నాయని.. వాటిలో 9 ఏజెన్సీ ప్రాంతంలో ఉన్నాయని తెలిపారు. వాటిలో ఏఎన్ఎం పోస్టులు కూడా ఉన్నాయని.. దాని ప్రకారం సీఆర్‌టీ ఉద్యోగాలను స్థానిక గిరిజన అభ్యర్థులతోనే భర్తీ చేయాలని ధర్మానాయక్, శ్రీరామ్ నాయక్ డిమాండ్ చేశారు. గిరిజన అభ్యర్థులు లేనిచో గిరిజనేతరులతో రోస్టర్ విధానంలో భర్తీ చేయాలని సర్క్యూలర్ స్పష్టం చేసిందని వారు పేర్కొన్నారు. గిరిజన అభ్యర్థులకు మొదటి ప్రాధాన్నయత ఇచ్చి భర్తీ చేయకపోతే డీటీడీవో కార్యాలయాన్ని దిగ్భంధం చేస్తామని హెచ్చరించారు.

ఇంటర్ స్పాట్ డిఎ వెంటనే విడుదల చేయాలి

విద్యా శాఖ కార్యదర్శికి టిపిటిఎల్ఎఫ్ విజ్ఞప్తి

హైదరాబాద్, జులై 25, ప్రభాతవార్త: ఇంటర్మీడియట్ మూల్యాంకనంలో పాల్గొన్న లెక్చరర్లకు డీఏను ఇవ్వడంతోపాటు.. సప్లిమెంటరీ స్పాట్ రెమ్యూనరేషన్ వెంటనే ఇవ్వాలని తెలంగాణ ప్రవేటు టీచర్స్ లెక్చరర్స్ ఫోరమ్(టీపీటీఎల్ఎఫ్) డిమాండ్ చేసింది. ఈ మేరకు ఫోరమ్ నాయకులు మంగళవారం విద్యా శాఖ కార్యదర్శి వాకాటి కరుణకు వినతి పత్రం సమర్పించారు. మార్చ్, ఏప్రిల్‌లో జరిగిన స్పాట్ వాల్యూయేషన్ (మూల్యాంకనం)లో పాల్గొన్న లెక్చరర్స్‌కి ఇప్పటి వరకు ఇవ్వకుండా డీఏను ఆపారు. 2 నెలలు గడిచినా ఇవ్వకపోవడం అన్యాయమని ఫోరమ్ రాష్ట్ర కన్వీనర్ విజయ్ కుమార్, డీవైఎఫ్ఐ రాష్ట్ర అధ్యక్షులు కోట రమేష్, రాష్ట్ర కార్యదర్శి వెంకటేష్, టీపీటీఎల్ఎఫ్ నాయకులు కె విజయ్, పి విజయ్ ఆందోళన వ్యక్తం చేశారు. మూల్యాంకనం ముగిసి 2 నెలలు ముగిసినా ఇప్పటి వరకు డీఏ ఇవ్వలేదన్నారు. డీఐఈవోలను డీఏ గురించి అడిగితే తమ దగ్గర డబ్బులు లేవని చెబుతున్నారని అన్నారు. చాలీ చాలని జీతాలతో గడుపుతున్న ప్రైవేటు లెక్చరర్లు ఆర్థిక ఇబ్బందులు పడుతున్నారని.. వెంటనే డీఏను విడుదల చేయాలని వారు విద్యాశాఖ కార్యదర్శిని కోరారు. స్పందించిన విద్యాశాఖ కార్యదర్శి వెరిఫై చేస్తానని చెప్పారని నాయకులు తెలిపారు.

కాళేశ్వరం ప్రాజెక్టు నిర్మాణం కోసం

ఎంత అప్పు తెచ్చారు.. ఎప్పుడు తీర్చారు?

● శ్వేతపత్రం విడుదల చేయాలి : ఎమ్మెల్యే రఘునందన్‌రావు

సిద్దిపేట, ప్రభాతవార్త ప్రతినిధి : సిఎం కెసిఆర్ యాదాద్రి-భువనగిరి జిల్లా కాంగ్రెస్ పార్టీ అధ్యక్షున్ని బిఆర్ఎస్‌లోకి చేర్చుకుంటూ కాళేశ్వరం అప్పులు ఎప్పుడో తీరిపోయాయి అని చెప్పిన సిఎం కెసిఆర్ అసలు ఎన్ని కోట్ల అప్పు తెచ్చారు..ఎప్పుడు అప్పు తీర్చారో చెప్పాలని దుబ్బాక ఎమ్మెల్యే రఘునందన్‌రావు డిమాండ్ చేశారు. జిల్లా కేంద్రంలోని బిజెపి కార్యాలయంలో మంగళవారం ఏర్పాటు చేసిన విలేకరుల సమావేశంలో అయన మాట్లాడారు.

మీడియాతో మాట్లాడుతున్న దుబ్బాక ఎమ్మెల్యే రఘునందన్‌రావు

కాళేశ్వరం ప్రాజెక్టు నిర్మాణం కోసం రూ.86 లక్షల కోట్లు ఖర్చు చేస్తే ఆర్థిక మంత్రి అసెంబ్లీ సాక్షిగా రూ.80 వేల కోట్లు అప్పు తీసుకొచ్చినట్లు తెలిపాడని పేర్కొన్నారు. అప్పు ఎప్పుడు తీర్చరో ఏ విధంగా తీర్చరో చెప్పాలన్నారు. దేశ ఆర్థికశాఖ మంత్రి నిర్మల సీతారామన్ పార్లమెంటులో ఎంపిలు అడిగిన ప్రశ్నకు తెలంగాణ రాష్ట్రం రూ. 3 లక్షల 68 వేల కోట్ల అప్పుల్లో ఉందని సమాధానం చెప్పినట్లు గుర్తు చేశారు. కాళేశ్వరం ప్రాజెక్టుపై పెట్టిన ఖర్చుపై శ్వేతపత్రం విడుదల చేయాలన్నారు. వనమ వెంకటేశ్వరరావు విషయంలో హైకోర్టు ఇచ్చిన తీర్పు చాలా సంతోషంగా ఉందన్నారు. క్యాబినేట్‌లో ఓ మంత్రిపై కూడా ఇలాగే ఉందని ఉమ్మడి కరీంనగర్‌లో ఓ ఎమ్మెల్యే, సంగారెడ్డి జిల్లాకు చెందిన ఎంపితో సీఎం కెసిఆర్ రాజీనామా చేయించాలన్నారు. ఎన్నికల అఫిడవిట్‌లో తప్పుడు సమాచారం ఇచ్చారని డిస్ క్వాలిఫైడ్ కేసులల్లో సుప్రీం కోర్టు గైడ్ లైన్స్ ప్రకారం 6 నెలల్లో తీర్పు వెల్లడించే విధంగా చర్యలు తీసుకోవాలన్నారు. ప్రజలకు న్యాయస్థానంపై మంచి అభిప్రాయం ఉందని ఇప్పటి వరకు అఫిడవిట్ విషయంలో కేసులు ఎదుర్కొంటున్న నాయకుల విషయం త్వరగా తేల్చాలన్నారు. సమావేశంలో పార్టీ నాయకులు శ్రీకాంత్‌రెడ్డి,ఉడత మల్లేశం యాదవ్, అంబటిపల్లి బాలేష్‌గౌడ్, శ్రీనివాస్ యాదవ్, ఉపేందర్‌రావు, సుభాష్‌రెడ్డి, రోశయ్య, విభీషణ్‌రెడ్డి, వేణుగోపాల్, రమేష్‌గౌడ్, సుగుణ, జ్యోతి, వేణు తదితరులు పాల్గొన్నారు.

మంత్రి కెటిఆర్ మానిప్యులేటర్

టిపిసిసి అధ్యక్షుడు రేవంత్‌రెడ్డి

హైదరాబాద్, జులై 25, ప్రభాతవార్త: ఈజీ ఆఫ్ డూయింగ్ మ్యానిపులేటర్ రాష్ట్ర ఐటి, మునిసిపల్ శాఖ మంత్రి కెటిఆర్ అంటూ టిపిసిసి అధ్యక్షుడు రేవంత్‌రెడ్డి ట్వీట్ చేశారు. టిఎస్ ఐపాస్ కింద ప్రభుత్వం తప్పుడు సమాచారం అందిస్తున్నదని ఫోరం ఫర్ గుడ్ గవర్నెన్స్ ఇటీవల వెల్లడించింది. తెలంగాణ రాష్ట్రంలో కల్పించబడని ఉద్యోగాలను కల్పించినట్లు, లేని ఉద్యోగాలను ఉన్నట్లు చూపినట్లు చూపడం రివాజుగా మారిందని ఆయన ఆగ్రహం వ్యక్తం చేశారు. డ్రామారావు మరో డ్రామకు తెరతీశారని ప్రజలు అర్థంచేసుకోవాలని రేవంత్ రెడ్డి ట్వీట్ చేశారు. ఆర్టీఐ చట్టం ప్రకారం ఫోరం ఫర్ గుడ్ గవర్నెన్స్ పద్మనాభరెడ్డి సేకరించిన సమాచారం జతచేస్తూ రేవంత్ ఈ వాఖ్యలు చేశారు.

ఢిల్లీ ప్రదర్శనలో చార్మినార్ పెయింట్స్ అండ్ బ్రషెస్ గ్రూప్‌నకు అవార్డు

హైదరాబాద్, జులై 25, ప్రభాతవార్త : ఢిల్లీ ప్రగతి మైదాన్‌లో పెయింట్స్ అండ్ బ్రషెస్ ఎగ్జిబీషన్‌లో చార్మినార్ పెయింట్స్ అండ్ బ్రషెస్ గ్రూప్ ఆఫ్ ఇండస్ట్రీస్ అవార్డు గెలుచుకుంది. చార్మినార్ గ్రూప్ ఆఫ్ ఇండస్ట్రీ ఎగ్జిబిషన్‌లో స్టాల్ ఏర్పాటు చేయగా పలువురు సందర్శకులను అది

ఆకర్షించింది. మేకింగ్ ఇండియా కింద భారత దేశం అంతటా చార్మినార్ గ్రూప్ పెయింట్ బ్రష్, హార్డ్‌వేర్, బ్రష్ ఫిలమెంట్, హార్డ్‌వేర్, బ్రష్‌ఫిలమెంట్ పెయింట్ రోలర్, ఫోజెన్‌ఫుడ్స్,పౌల్ట్రీఎగ్ ఉత్పత్తులను చేస్తున్నది.ఇపుడు చార్మినార్ కంపెనీ షర్కొట్టి బ్రాండ్ పేరుతో పెయింట్స్ ఉత్పత్తిని ప్రారంభించింది. 60రోజుల్లోనే షర్కొట్టి భారతదేశం అంతటా మార్కెట్ పై పట్టు సాధించింది.

కలబ్‌గూర్ శివారులో ఆడశిశువు లభ్యం

ఆస్పత్రికి తరలింపు.. కొనసాగుతున్న చికిత్స

సంగారెడ్డి టౌన్, జులై 25, ప్రభాతవార్త: ఆడబిడ్డ పుట్టిందనో, అక్రమ సంతానమనో తెలియదు కాని ఆ కసాయి తల్లిదండ్రులు అప్పుడే పుట్టిన శిశువును గ్రామ శివారులో వదిలేసిన ఘటన మండలంలోని కలబ్‌గూర్ గ్రామ శివారులో మంగళవారం జరిగింది. విషయం తెలుసుకున్న సర్పంచ్ మంజుల పండరీనాథ్ ఆడ శిశువును సంగారెడ్డి పట్టణంలోని ప్రభుత్వ ఆసుపత్రికి తరలించారు. ఆసు పత్రి సూపరింటెండెంట్ డాక్టర్ అనిల్‌కుమార్ శిశువును పరిశీలించి స్పెషల్ న్యూబార్న్ కేర్ యూనిట్‌లో చికిత్సను అందించారు. ప్రస్తుతం ఆ శిశువు ఆరోగ్యంగా సురక్షితంగా ఉన్నట్లు డాక్టర్ ధ్రువీకరించారు.

ఆసుపత్రిలో శిశువుకు చికిత్స అందిస్తున్న దృశ్యం

గెస్టు ఫ్యాకల్టీని రెన్యువల్ చేయాలి

డిఐఇఒలకు ఇంటర్ విద్య కమిషనర్ ఆదేశాలు

హైదరాబాద్, జులై 25 ప్రభాతవార్త: తెలంగాణ రాష్ట్రంలోని ప్రభుత్వ జూనియర్ కాలేజీల్లో గత ఏడాది 2022-23 విద్యా సంవత్సరంలో గెస్ట్ లెక్చరర్లుగా పనిచేసిన వారిని ఈ ఏడాది 2023-24 విద్యా సంవత్సరానికి రెన్యూవల్ చేయాలని ఇంటర్ విద్య కమిష నర్ జిల్లా ఇంటర్ విద్యాధికారు(డీఐఈవో)లను ఆదేశించారు. ఇందుకు సంబంధించిన సర్క్యులర్‌ను ఇంటర్ విద్య కమిషనర్ మంగళవారం జారీ చేశారు. ఈ నెల 21న హైకోర్టు ఇచ్చిన తీర్పు మేరకు గత ఏడాది పనిచేసిన గెస్ట్ లెక్చరర్లను రెన్యూవల్ చేయాలని సూచించారు.

గత ఏడాది పనిచేసిన వారు లేకుంటే.. ఈ ఏడాది కొత్తగా తీసుకునే వారిని మాత్రం నోటిఫికేషన్ మేరకు భర్తీ చేయాలని కమిషనర్ సర్క్యులర్‌లో స్పష్టం చేశారు. అయితే కోర్టు తీర్పు మేరకు తమను వెంటనే రెన్యూవల్ చేస్తూ ఆదేశాలు జారీ చేయాలని ఇంటర్ బోర్డు ముందు ధర్నా చేపట్టారు. ధర్నా చేసిన గెస్ట్ లెక్చరర్లను.. ఇంటర్ విద్య జేఏసీ ఛైర్మన్ డాక్టర్ మధుసూదన్‌రెడ్డిని పోలీసులు అరెస్టు చేసి ముషీరాబాదన పోలీస్ స్టేషన్‌కు తరలించారు. గెస్టు లెక్చరర్ల ధర్నాకు బీజేపీ ఎమ్మెల్యే ఈటల రాజేందర్ మద్ధతు ప్రకటించారు. రాష్ట్రంలో సుమారు 1654 మంది గెస్ట్ లెక్చరర్లు గత ఏడాది రాష్ట్రంలోని ప్రభుత్వ జూనియర్ కాలేజీల్లో పనిచేశారు. ఈ ఏడాది వారినందరినీ రెన్యూవల్ చేయనున్నారు.

ఆగస్టు 13న సరూర్‌నగర్‌లో 'యాదవుల యుద్ధభేరి సభ'

యాదవ విద్యావంతుల వేదిక

హైదరాబాద్, జులై 25, ప్రభాతవార్త: వచ్చే అసెంబ్లీ, పార్లమెంట్ ఎన్నికల్లో జనామా దామాషా ప్రకారం అన్ని పార్టీలు రాజకీయ ప్రాతినిధ్యం కల్పించాలని డిమాండ్ చేస్తూ ఆగస్టు 13న సరూర్‌నగర్ స్టేడియంలో యాదవులు యుద్ధభేరి సభను నిర్వహిసున్నట్లు యాదవ విద్యావంతుల వేదిక రాష్ట్ర అధ్యక్షులు చలకాని వెంకట్ యాదవ్ తెలిపారు. ఈమేరకు మంగళవారం

యుద్ధబేరి పోస్టర్ ఆవిష్కరిస్తున్న వెంకట్‌యాదవ్, జానయ్యయాదవ్, మురళీయాదవ్, కరాటే కళ్యాణి తదితరులు

సోమాజిగూడ ప్రెస్‌క్లబ్‌లో ఏర్పాటు చేసిన విలేకరుల సమావేశంలో యుద్ధబేరి పోస్టర్‌ను ఉమ్మడి నల్గొండ జిల్లా డిసిఎంఎస్ చైర్మన్ వట్టె జానయ్య యాదవ్, నర్సాపూర్ మున్సిపాలిటీ చైర్మన్ నల్లగొర్ల మురళీయాదవ్, గొర్లకాపరుల సంఘం నాయకులు పాడబోయిన శ్రీహరియాదవ్,నటి కరాటే కళ్యాణితో కలిసి ఆవిష్కరించారు. ఈసందర్భంగా వెంకట్ యాదవ్ మాట్లాడుతూ రాష్ట్రంలో యాదవులు 18శాతం ఉన్నారని గణాంకాలు చెబుతున్నాయని కానీ జనాభాకు అనుగుణంగా ప్రాతినిధ్యం దక్కడం లేదన్నారు. యాదవుల అభివృద్ధికి ప్రత్యేక కార్పొరేషన్ ఏర్పాటు చేసి నిధులు కేటాయించాలన్నారు. అలాగే బిసిలలలో జనగణన చేపట్టాలని కేంద్ర ప్రభుత్వం చేయకపోతే రాష్ట్ర ప్రభుత్వమే బాధ్యత తీసుకుని కులగణన చేపట్టాలని డిమాండ్ చేశారు. వచ్చే ఎన్నికల్లో అన్ని రాజకీయ పార్టీలు యాదవులు, ఉపకులాలకు 22ఎమ్మెల్యే, 7ఎమ్మెల్సీ, 5 ఎంపిస్థానాలు కేటాయించాలని డిమాండ్ చేస్తూ నిర్వహించే ఈ యుద్ధభేరి సభకు రాష్ట్రంలోని యాదవులు అధికసంఖ్యలో హాజరై జయప్రదం చేయాలని కోరారు. ఈసమావేశంలో నాయకులు సాధం బాలరాజు యాదవ్, ఎం.లలితయాదవ్, బిక్షపతి యాదవ్, అచ్యుత యాదవ్, గౌతమ్ యాదవ్, సైదులు యాదవ్, చక్రధర్ యాదవ్, డాక్టర్ దూదిమెట్ల శ్రీనివాస్‌యాదవ్ తదితరులు పాల్గొన్నారు.

మంత్రి కెటిఆర్ జన్మదిన వేడుకలపై మానవ హక్కుల కమిషన్‌కు ఫిర్యాదు

పిల్లలను ఇబ్బంది పెట్టారని ఆరోపణలు

హైదరాబాద్, జులై 25 ప్రభాతవార్త: ఐటి, మునిసిపల్‌శాఖ మంత్ర కల్వకుంట్ల తారకరామారావు జన్మదిన వేడకల్లో భాగంగా చొప్పదండి నియోజకవర్గంలో చినపిల్లలను ఇబ్బంది పెట్టారని వారిపై చర్యలు తీసుకోవాలని మానవహక్కుల కమిషన్‌కు తెలంగాణ కాంగ్రెస్ వర్కింగ్ ప్రసిడెంట్ మహేష్‌కుమార్ గౌడ్ ఫిర్యాదు చేశారు. మంగళవారం ఆయన మానవహక్కుల కమీషన్ ఆఫీసుకు వెళ్ళి స్థానిక ఎమ్మెల్యే సర్పంచ్‌లు 15రోజులుగా పిల్లలను కెటిఆర్ అనే పదం వచ్చేలా కింద కూర్చో బెట్టారని ఆయన ఆరోపించారు. పాఠశాలలో బడుగుబలహీన వర్గాల పిల్లలు చదువుతుంటారని వారిని అలా ఇబ్బంది పెట్టవచ్చా అని ఆయన ప్రశ్నించారు. నేషనల్ చిల్డ్రన్స్ కమీషన్ కు కూడా లేఖలు రాస్తామని తెలిపారు. మొక్కలు చనిపోతున్నాయని చర్యలు తీసుకొనే కలెక్టర్లు చిన్న పిల్లలను ఇబ్బంది పెడితే ఏం చేస్తున్నారని ప్రశ్నించారు. ఈ కార్యక్రమంలో పిసిసి ఉపాధ్యక్షుడు చామల కిరణ్,జిహెచ్ఎంసి కాంగ్రెస్ ఫ్లోర్ లీడర్ దరిపల్లి రాజశేఖర్, విజయారెడ్డి, రోహిన్‌రెడ్డి, సంధ్యారెడ్డి, అయోధ్యరెడ్డి, లింగం యాదవ్ ,వచన్‌కుమార్ శ్రీకాంత్ యాదవ్ తదిరులు పాల్గొన్నారు.

ఇంజినీరింగ్ మొదటి విడతలో 52,541 మంది రిపోర్ట్

రెండో విడతలో 30,125 సీట్లు

రేపటి వరకు వెబ్‌ఆప్షన్లకు అవకాశం

హైదరాబాద్, జులై 25, ప్రభాతవార్త: తెలంగాణ రాష్ట్రంలోని ప్రభుత్వ, ప్రైవేటు ఇంజనీరింగ్ కాలేజీల్లో మొదటి సంవత్సరంలో అడ్మిషన్ల కోసం నిర్వహిస్తున్న ఎంసెట్-2023 అడ్మిషన్లలో భాగంగా మొదటి విడత సీట్ల కేటాయింపుల్లో 52,541 మంది కాలేజీల్లో చేరడానికి సెల్ఫ్ రిపోర్టింగ్ చేశారని సాంకేతిక విద్యా శాఖ కమిషనర్ వాకాటి కరుణ మంగళవారం ఒక ప్రకటనలో తెలిపారు. రాష్ట్రంలో రెండో విడత కౌన్సెలింగ్‌కు 30,125 సీట్లు అందుబాటులో ఉన్నట్టు తెలిపారు. సీట్ల కోసం రేపటి(గురువారం) వరకు వెబ్ ఆప్షన్లు ఇవ్వడానికి అవకాశం కల్పించారు.

రాష్ట్ర వ్యాప్తంగా 175 ఇంజనీరింగ్ కాలేజీల్లో కన్వీనర్ కోటాలో అందుబాటులో ఉన్న 82,666 సీట్లకు గానూ మొదటి విడతలో 70,665 సీట్లను కేటాయించారు. కేటాయించిన సీట్లలో మంగళవారం సాయంత్రం వరకు 52,541 మంది కాలేజీల్లో సెల్ఫ్ రిపోర్టింగ్ చేశారు. సెంకడ్ విడతకు సంబంధించి 30,125 సీట్లు అందుబాటులో ఉన్నట్టు తెలిపారు. కంప్యూటర్‌సైన్స్ మరియు ఐటీ విభాగంలో 55,876 సీట్లు అందుబాటులో ఉండగా.. వాటిలో మొదటి విడతలో 52,637 సీట్లను కేటాయించారు. కేటాయించిన సీట్లలో 39,867 మంది సెల్ఫ్ రిపోర్టింగ్ చేయగా.. మరో 16,009 సీట్లు అందుబాటులో ఉన్నాయి. ఎలక్ట్రానిక్స్ అండ్ ఎలక్ట్రికల్ విభాగంలో 17,274 సీట్లు ఉండగా.. వాటిలో మొదటి విడతలో 13,595 సీట్లను కేటాయించారు. అందులో 9,746 మంది సెల్ఫ్ రిపోర్టింగ్ చేశారు. వాటిలో 7528 సీట్లు రెండో విడతలో అందుబాటులో ఉన్నాయి. సివిల్ మరియు మెకానికల్‌లో 8261 సీట్లు అందుబాటులో ఉంటే వాటిలో 3642 సీట్లను కేటాయించారు. మొదటి విడత కేటాయింపులో 2385 మంది సెల్ఫ్ రిపోర్టింగ్ చేశారు. మరో 5876 సీట్లు అందుబాటులో ఉన్నాయి. ఇతర ఇంజనీరింగ్ కోర్సుల్లో 1255 సీట్లు అందుబాటులో ఉంటే.. వాటిలో 791 సీట్లను కేటాయించారు. కేటాయించిన వాటిలో 543 మంది సెల్ఫ్ రిపోర్టింగ్ చేయగా రెండో విడతలో 712 సీట్లు అందుబాటులో ఉన్నట్టు కమిషనర్ మంగళవారం జారీ చేసిన ప్రకటనలో పేర్కొన్నారు.

మణిపూర్ మారణహోమానికి వ్యతిరేకంగా ప్రదర్శన నిర్వహిస్తున్న ఉభయ కమ్యూనిస్టు పార్టీల కార్యకర్తలు. చిత్రంలో నారాయణ, అజీజ్‌పాషా, కూనంనేని, తమ్మినేని, నరసింహారావు

మణిపూర్ అల్లర్ల వెనుక బిజెపి కుట్ర

ప్రధాని నోరు మెదపకపోవడం దారుణం

మత ఘర్షణలతో రాజకీయ లబ్ధికి యోచన

హైదరాబాద్ (సైఫాబాద్), జులై 25, ప్రభాతవార్త: మణిపూర్ అల్లర్ల ఘటన వెనుక కేంద్రంలోని బిజెపి కుట్ర దాగిఉందని సిపిఐ, సిపిఎం నాయకులు తీవ్రంగా విమర్శించారు. మణిపూర్ రాష్ట్రం రావణకాష్టంగా కాలుతున్నప్పటికి ప్రధాని నరే ంద్రమోదీ నోరు విప్పకపోవడం అత్యంత దారుణమని, మణిపూర్ రాష్ట్రం భారతదేశంలో భాగం కాదా? అని నాయకులు ప్రశ్నించారు. కేంద్రం లోని బిజెపి పెద్దల ప్రోద్బలంతోనే మణిపూర్‌లోని బిజెపి సిఎం అల్లర్లను ప్రోత్సహిస్తున్నారని వారు ఆగ్రహం వ్యక్తం చేశారు. మత ఘర్షణలో రాజకీయ లబ్ధిపోందాలని చూస్తున్న బిజెపిని కేంద్రంలోనూ, మణిపూర్‌లోనూ గద్దె దింపాలని ఇందుకు ప్రజాస్వామ్య లౌకికవాద శక్తులన్ని ఏకమై ముందుకు

సెల్ఫీ విత్ కాంగ్రెస్ డెవలప్‌మెంట్

కాంగ్రెస్ 60 యేళ్ల అభివృద్ధిని బహిర్గతం చేస్తాం
ఉచితవిద్యుత్‌పై వైఎస్ తొలి సంతకం ఫైల్ ఫొటో ప్రదర్శిస్తాం
ఛత్తీస్‌గఢ్ విద్యుత్‌పై కెసిఆర్ సోయిలేని వ్యాఖ్యలు
కాంగ్రెస్ శాసనసభాపక్ష నేత భట్టి విక్రమార్క

హైదరాబాద్, జులై 25, ప్రభాతవార్త : కాంగ్రెస్ పార్టీ తెలంగాణలో గత 60 ఏళ్ళుగా చేసిన అభివృద్ధి ప్రజలకు వివరించడానికి సెల్ఫీ విత్ కాంగ్రెస్ డెవలప్మెంట్ కార్యక్రమాన్ని ప్రారంభిస్తున్నామని తెలంగాణ శాసనసభ పక్ష కాంగ్రెస్ నేత భట్టీవిక్రమార్క తెలిపారు. మంగళవారం సిఎల్‌పి కార్యాలయంలో విలేఖరులతో ఆయన మాట్లాడుతూ ఉచిత కరెంటు బిఆర్ఎస్ పాలసీ అంటూ సిఎం కెసిఆర్, మంత్రులు కెటిఆర్, హరీష్‌రావు ప్రతి సందర్భంలో పచ్చి అబద్దాలు మాట్లాడుతున్నారని ఆయన దుయ్యబట్టారు. బిఆర్ఎస్ ప్రభుత్వం చేస్తున్న తప్పుడు ప్రచారాలు , ఆగడాలను అరికట్టడానికి కాంగ్రెస్ పార్టీ 60 ఏళ్ళుగా తెలంగాణలో ఏం అభివృద్ధి చేశామో సెల్ఫీలతో కళ్ళకు కట్టినట్లు వివరిస్తామని ఆయన ప్రకటించారు. కాంగ్రెస్ చేసిన అభివృద్ధి ముంఉ సెల్ఫీ పోటో దిగుతామని ఆయన చెప్పారు. ఉచిత విద్యుత్ అంతకు ముందులేదనట్లు బిఆర్ఎస్ తెచ్చిందంటూ పచ్చి అబద్దాలు చెబుతూ రాష్ట్రంను దేశాన్ని మోసం చేస్తున్నారని భట్టీ ఆవేదన వ్యక్తం చేశారు. దివంగత ముఖ్యమంత్రి వైఎస్ రాజశేఖర్‌రెడ్డి ముఖ్యమంత్రిగా ప్రమాణస్వీకారం చేసి తొలి సంతకం ఉచిత విద్యుత్‌పై ఫైల్‌పై చేసిన ఘట్టం తాలుకూ ఫోటోను భట్టి ఈ సందర్భంగా ప్రదర్శించారు. 1999లో కాంగ్రెస్ అధ్యక్షురాలు సోనియాగాంధీ అనుమతితో పిసిసి అధ్యక్షుడిగా రాజశేఖర్‌రెడ్డి, కాంగ్రెస్ మేనిఫెస్టో చైర్మన్‌గా చక్రపాణి ఎన్నికల మేనిఫెస్టోలో పొందుపరిచిన అంశం ఆయన ఈ సందర్భంగా గుర్తుచేశారు. 1999 నుంచి మేం ఉచిత కరెంటుకు కట్టుబడి వున్నామని వంద రోజుల్లోనే విద్యుత్ కనెక్షలు ఇవ్వడం పెండింగ్ లో ఉన్న విద్యుత్ బకాయిలు రద్దుచేయడం జరుగుతుందని ఆరోజుల్లోనే ప్రకటించిన ఘతన కాంగ్రెస్ పార్టీదని ఆయన తెలిపారు. కాంగ్రెస్ పార్టీహయాంలో నిర్మించిన పవర్ ప్రాజెక్టులను కొనసాగించడం వల్లే ఇపుడు విద్యుత్ కోతలు లేవని మేం కూడా ఇపుడు 24గంటలు నాణ్యమైన ఉచిత కరెంటు ఇస్తామని చెప్పారు,. బిఆర్ఎస్ అవినీతి సొమ్ముతో ప్రచార ఆర్భాటం చేస్తూ సోషల్ మీడియాలో తప్పుడు కథనాలను ప్రచారం చేస్తున్నది. తెలంగాణ సమాజంను తప్పుదోవ పట్టిస్తున్న కెసిఆర్ కెటిఆర్ హరీష్‌రావులకు బుద్ధి చెప్పాలని ఆయన కోరారు.

సిఎం కెసిఆర్ చత్తీస్‌ఘడ్‌లో ఎందుకు ఉచిత కంరెంటు ఇవ్వడంలేదని ప్రశ్నించడం ఆయనకు పిచ్చిముందిరిందని అనిపిస్తుందని భట్టి విక్రమార్క ఆగ్రహం వ్యక్తం చేశారు. తెలంగాణ ముఖ్యమంత్రికి అసలు సోయి ఉందో లేదో తెలియదు కానీ ఒక్కో రాష్ట్రానికి ఒక్కొ అవసరం వుంటుంది. ఆరాష్ట్ర అవసరాలు ఆదాయ వనరులు బట్టి మేనిఫేస్టో వుంటుందని ఆయన వివరించారు. కాంగ్రెస్ శ్రేణులు ఉచిత విద్యుత్ పై బిఆర్ఎస్ తప్పుడు ప్రచారం తిప్పికొట్టేందుకు వైఎస్ రాజశేఖర్‌రెడ్డి ఉచితవిద్యుత్ ఫైల్‌పై సంతకం పెట్టిన ఫోటో ప్రజలకు చూపాలని కోరారు. మెట్రో తీసుకొచ్చింది మేమే ఆ మెట్రోను ఎక్కి సెల్ఫీ తీసి మెట్రో ట్రైన్ కాంగ్రెస్ వచ్చిందని చూపెడుతాం అని ఆయన తెలిపారు. మెట్రో చార్జీలు ఎందుకు పెంచారని ప్రజలలోకి వెళ్ళుతాం అని ఆయన చెప్పారు. కాంగ్రెస్ హయాంలో ఔటర్‌రింగ్‌రోడ్డు, అంతర్జాతీయ ఎయిర్ పోర్టు, ఇసిఐఎల్, బిహెచ్ఇఎల్, బిడిఎల్ డ్రింకింగ్‌వాటర్ ప్రతి అభివృద్ధిని సెల్ఫీవిత్ కాంగ్రెస్‌తో ప్రజలముందుకు తీసుకొని వెళ్ళుతామన ఆయన తెలిపారు. వాట్స్‌యాప్‌లో కూడా డిపిలలో స్టేటస్‌లలో కాంగ్రెస్ అభివృద్ధితో దిగిన ఫోటోలు ప్రదర్శించాలని ఆయన చెప్పారు.

తెలంగాణ అసెంబ్లీ ఎన్నికల ప్రచారకమిటీ చైర్మన్ మధుయాష్కీ గౌడ్ మాట్లాడుతూ 9 సంవత్సరాల బిఆర్ఎస్ అవినీతి అసమర్థపాలనతో ప్రజలు ఎదుర్కొనే కష్టాలను నేరుగా తెలుసుకొనేందుకు ఆదిలాబాద్ నుంచి ఖమ్మం వరకు సిఎల్‌పి నేత భట్టీ విక్రమార్క పాదయాత్ర చేశారని అన్నారు. ఉచిత విద్యుత్‌కు భట్టీకి అవినాభావ సంబంధం వుందని నాటి రాజశేఖర్‌రెడ్డికి ఈ ఆలోచన కలిపించిందే భట్టీ అని చరిత్రీకరణ చేశారు. 16 వేల కోట్ల మిగులు ఆదాయం ఉన్న రాష్ట్రంను అప్పుల కుప్పగా మార్చినారని ఆయన దుయ్యబట్టారు.

శ్రీరామసాగర్ నిర్మించి 60 సంవత్సరాలైంది ఈ సందర్భంగా అక్కడ ఉత్సవాలు చేస్తామని చెప్పారు. ప్రాణహిత చేవెళ్ళ తుమ్మడిహట్టివద్ద నిర్మిస్తే గ్రావిటి ద్వారా నీరువచ్చేదని కమీషన్‌ల కోసమే కాళేశ్వరం కట్టారని ఆయన ఆరోపించారు. ప్రజలకు పేలాలు పంచుతూ కెసిఆర్ మాత్రం బిర్యాని మెక్కుతుండని విమర్శించారు. బైరూపుల బట్టేబాజీ కల్వకుంట్ల కపట మాటలు తెలంగాణ ప్రజలు నమ్మి మోసపోవద్దని ఆయన హెచ్చరించారు.

అస్మదీయులకు ఒక రూలు.. తస్మదీయులకు మరో రూలా?

కేంద్రాన్ని తప్పపట్టిన సుప్రీం కోర్టు

న్యూఢిల్లీ, జులై 25: కొన్ని రాష్ట్రాల్లో చట్టాలను అమలుచేసేందుకు చర్యలు తీసుకోవడంలో కేంద్రం విఫలమైందంటూ సుప్రీంకోర్టు అసహనం వ్యక్తం చేసింది. నాగాలాండ్ స్థానిక సంస్థల ఎన్నికల్లో మమిళలకు 33 శాతం రిజర్వేషన్లు కల్పించే విషయంలో వైఫల్యాన్ని ప్రశ్నిస్తూ తీవ్ర వ్యాఖ్యలు చేసింది. మీ సొంత పార్టీ పాలిస్తున్న రాష్ట్ర ప్రభుత్వాలపై మీరు ఎందుకు చర్యలు తీసుకోవడం లేదు? మీకు అనుకూలంగా లేని ఇతర రాష్ట్ర ప్రభుత్వాలపై కఠిన చర్యలు తీసుకుంటున్నారు. మీ ప్రభుత్వాలు ఉన్న దగ్గర మాత్రం ఎలాంటి చర్యలు ఉండటం లేదు అని సుప్రీంకోర్టు వ్యాఖ్యానించింది. మహిళలకు 33 శాతం రిజర్వేషన్ కల్పిస్తూ స్థానిక సంస్థల ఎన్నికలను నిర్వహించాలంటూ నాగాలాండ్ రాష్ట్ర ప్రభుత్వానికి, రాష్ట్ర ఎన్నికల సంఘానికి గతంలో సుప్రీంకోర్టు ఆదేశాలు ఇచ్చింది. అయితే ఆ దేశాల విషయంలో ఉదాసీనంగా వ్యవహరించడంపై దాఖలైన ధిక్కార పిటిషన్‌ను విచారిస్తూ రిజర్వేషన్ అనేది రాజ్యాంగపరమైన హక్కు. మహిళల రిజర్వేషన్ కూడా అందులో భాగమే. వాటిని అమలు చేయకుండా ఎలా ఉంటారు? అని కేంద్రాన్ని ప్రశ్నించింది.

'ఆప్' ఎంపి సంజయ్‌సింగ్‌కు మద్దతుగా

బిఆర్ఎస్ ఎంపిల ధర్నా

మేము ఏ కూటమిలో లేము: ఎంపి కెఆర్ సురేశ్‌రెడ్డి

ప్రభాతవార్త ప్రధాన ప్రతినిధి, హైదరాబాద్, జులై 25: మణిపూర్ అంశంపై చర్చకు పట్టుబట్టి రాజ్యసభ నుంచి సస్పెండ్ అయిన ఆమ్ ఆద్మీ పార్టీ ఎంపీ సంజయ్ సింగ్‌కు భారత్ రాష్ట్ర సమితి మద్దతు ప్రకటించింది. ఆయనకు మద్దతుగా పార్లమెంట్ ఆవరణలో బిఆర్ఎస్ ఎంపీలు నామా నాగేశ్వర్‌రావు, సంతోష్‌కుమార్, బడుగుల లింగయ్య యాదవ్, రంజిత్‌రెడ్డి, వద్దిరాజు రవిచంద్ర ధర్నాకు దిగారు. ప్రధాని నరేంద్రమోడీకి వ్యతిరేకంగా నినాదాలు చేశారు. ఎంపీ సంజయ్ సింగ్‌ను సస్పెండ్ చేయడాన్ని నామా నాగేశ్వరరావు తీవ్రంగా ఖండించారు. సస్పెన్షన్‌ను తక్షణమే ఎత్తి వేయాలని కేంద్ర ప్రభుత్వాన్ని డిమాండ్ చేశారు. ఇది అప్రజాస్వామికమని ఆగ్రహం వ్యక్తం చేశారు. కాగా, ఆప్ ఎంపీ ఆందోళనకు సంఘీభావంగా సోమవారం సాయంత్రం నుంచి నుంచి బిఆర్ఎస్ ఎంపీలు ధర్నాలో కూర్చున్నారు. పార్లమెంట్‌లో మంగళవారం కూడా మళ్లీ మణిపూర్ అంశమే దద్దరల్లింది. లోక్‌సభలో విపక్షాలు ఉదయం ప్రశ్నోత్తరాలను అడ్డుకున్నాయి. మణిపూర్‌లో జరుగుతున్న హింసాకాండ గురించి చర్చించాలని డిమాండ్ చేశాయి.

తాము అటు విపక్ష కూటమి 'ఇండియా', ఇటు అధికార పక్ష కూటమి 'ఎన్డీఏ' రెండింటిలోనూ లేమని భారత్ రాష్ట్ర సమితి(బిఆర్ఎస్) రాజ్యసభ సభ్యుడు కెఆర్ సురేశ్‌రెడ్డి తెలిపారు. ప్రజల శ్రేయస్సును, ప్రజాస్వామ్య విలువలను దృష్టిలో పెట్టుకుని అంశాలవారీగా తాము పార్లమెంట్‌లో పోరాడుతున్నామని ఆయన వివరించారు. మంగళవారం ఢిల్లీలో పార్లమెంట్ సమావేశాలకు హాజరయ్యే ముందు మీడియాతో మాట్లాడిన సురేశ్‌రెడ్డి, కేంద్ర ప్రభుత్వ తీరును తప్పుబట్టారు. ఇంత పెద్ద ప్రజాస్వామ్య దేశంలో జరిగిన మణిపూర్ హింసాకాండపై యావత్ ప్రపంచం చర్చించుకుంటోందని ఇలాంటప్పుడు పార్లమెంట్‌లో చర్చ జరిపి బాధితులకు భరోసా కల్పించాలని డిమాండ్ చేశారు. చర్చకు తాము సిద్ధమని ప్రకటిస్తున్నా కూడా చర్చ జరగనీయకుండా అధికార పక్షం వ్యవహరిస్తోందని ఆయన ఆరోపించారు. పార్లమెంట్ సమావేశాల మొదటి రోజు సభ వెలుపల ప్రధాని మాట్లాడారని, తాము సభ లోపల మాట్లాడాలని డిమాండ్ చేస్తున్నామని తెలిపారు.

పలువురు ఎమ్మెల్సీలు, ఎమ్మెల్యేలతో ఎమ్మెల్సీ కవిత సమావేశం

ప్రభాతవార్త ప్రధాన ప్రతినిధి, హైదరాబాద్, జులై 25: ఆయా నియోజకవర్గాల్లో అభివృద్ధి పనులకు సంబంధించిన అంశాలపై పలువురు ఎమ్మెల్యేలతో బిఆర్ఎస్ ఎమ్మెల్సీ కల్వకుంట్ల కవిత సమావేశమయ్యారు. హైదరాబాద్‌లోని తన నివాసంలో మంగళవారం ఎమ్మెల్యేలతో పాటు బిఆర్ఎస్ సీనియర్ నేత ఎమ్మెల్సీ మధుసూదనాచారి నేతృత్వంలో విశ్వబ్రాహ్మణ సామాజిక వర్గానికి

చెందిన పెద్దలతో మర్యాదపూర్వకంగా సమావేశమయ్యారు. బోధన్ నియోజకవర్గంలోని మండలంలో పలు అభివృద్ధి పనులు, నిధులు మంజూరు వంటి అంశాలపై కవితతో ఎమెల్యే షకీల్ చర్చించారు. ముఖ్యంగా రోడ్లు, సాగునీటి కాలువల అభివృద్ధిపై ప్రభుత్వానికి అందించాల్సిన ప్రతిపాదనలపై మంతనాలు జరిపారు. అలాగే మంత్రి కెటిఆర్ నిజామాబాద్ పర్యటన ఏర్పాట్లపై ఎమ్మెల్యేలు షకీల్, గణేష్ గుప్తాతో చర్చించారు. సింగరేణి ప్రాంత నియోజకవర్గాల స్థానిక ఎమ్మెల్యేలతో ఎమ్మెల్సీ కవిత మర్యాద పూర్వకంగా సమవేశమయ్యారు. పెద్దపల్లి జెడ్పీ చైర్మన్ పుట్ట మధు కవితను కలుసుకున్నారు. నిజామాబాద్ ఆటో డ్రైవర్ల సమస్యలను పరిష్కరించేందుకు కృషి చేస్తానని కల్వకుంట్ల కవిత హామీ ఇచ్చారు.

ఐఐటి, ఐఐఎం, సెంట్రల్ వర్సిటీల్లో చేరే

బిసి విద్యార్థులకు పూర్తి ఫీజు రీయింబర్స్‌మెంట్

● సిఎం కెసిఆర్‌కు ధన్యవాదాలు తెలిపిన మంత్రి గంగుల కమలాకర్

హైదరాబాద్, జులై 25, ప్రభాతవార్త: దేశంలోని ప్రతిష్టాత్మకమైన ఐఐటీ, ఐఎంలతోపాటు సెంట్రల్ యూనివర్సిటీల్లో సీటు పొందిన బీసీ విద్యార్థులకు తెలంగాణ ప్రభుత్వమే పూర్తి ఫీజు రీయింబర్స్‌మెంట్ చెల్లించనుంది. దాదాపు 200 ఉన్నత విద్యా సంస్థల్లో ప్రవేశాలు పొందే బీసీ విద్యార్థులకు ఇకపై తెలంగాణ రాష్ట్ర ప్రభుత్వం పూర్తి ఫీజు రీయింబర్స్‌మెంట్ చెల్లించాలని నిర్ణయించినట్టు బీసీ సంక్షేమ శాఖ మంత్రి గంగుల కమలాకర్ తెలిపారు. ఈ నిర్ణయం అమలు చేయాలని బీసీ సంక్షేమ శాఖ ముఖ్య కార్యదర్శి బుర్రా వెంకటేశంను మంత్రి గంగుల ఆదేశించారు. గతంలో తెలంగాణ రాష్ట్రంలోని ఎస్సీ, ఎస్టీ విద్యార్థులకు మాత్రమే ఈ అవకాశం ఉండేదని .. కానీ ఈ విద్యా సంవత్సరం నుంచి బీసీలకు కూడా అందజేయాలని సీఎం కేసీఆర్ ఆదేశాల మేరకు అమలు చేస్తున్నామన్నారు. ప్రభుత్వం తీసుకున్న ఈ నిర్ణయంతో రాష్ట్ర వ్యాప్తంగా సుమారు 10వేల మంది బీసీ విద్యార్థులకు లబ్ధి చేకూరుతుందని .. ఇందుకోసం అదనంగా ప్రతి ఏటా రూ. 150 కోట్లను ప్రభుత్వం వెచ్చిస్తుందని మంత్రి తెలిపారు. ఇప్పటికే అంతర్జాతీయంగా యూఎస్, యూకే, ఆస్ట్రేలియా తదితర దేశాల్లో ఉన్నత విద్యను అభ్యసించే బీసీ విద్యార్థులకు అందిస్తున్న బీసీ ఓవర్సీస్ స్కాలర్‌షిప్‌తోపాటు రాష్ట్రం లోనూ ఫీజురీయింబర్స్‌మెంట్ చెల్లిస్తున్నామని.. ఇక నుంచి దేశంలోని ప్రతిష్టాత్మకమైన కాఏలజీల్లోని బీసీ బిడ్డలకు సైతం పూర్తి ఫీజు అందించడంలో రాష్ట్ర జాతీయ, అంతర్జాతీయ స్థాయిల్లో బీసీ విద్యార్థులకు పూర్తి ఫీజుల్ని చెల్లిస్తున్న ఏకైక రాష్ట్ర ప్రభుత్వం తెలంగాణనే అని మంత్రి గంగుల స్పష్టం చేశారు. రాష్ట్ర ప్రభుత్వం ప్రతిష్టాత్మకంగా అమలు చేసే ఆసరా ఫించన్లు, రైతుబంధు, ఉచిత కరెంటు తదితర పథకాల్లో మెజారిటీ వాటాతోపాటు ప్రత్యేకంగా వేల కోట్లతో ఆత్మగౌరవ భవనాలు, గ్రామాలు, పట్టణాల్లో కమ్యూనిటీ హాల్స్, కుల, వృత్తిదారులకు ఆర్థిక స్వాలంభన కోసం రూ. లక్ష సాయం, లక్షలాది బీసీ బిడ్డలకు నాణ్యమైన ప్రపంచస్థాయి విదయను అందించేలాలా 327 బీసీ గురుకులాల విద్యాలయాలు వంటి అనేక సంక్షేమ కార్యక్రమాలను నిర్వహిస్తున్నామని మంత్రి తెలిపారు. ఇప్పుడు కొత్తగా దేశంలోని ప్రతిష్టాత్మకమైన విద్యాలయాల్లో చదివే బీసీ విద్యార్థులకు కూడా ఎస్సీ, ఎస్టీల మాదిరి ఫీజు అందించడం సంతోషంగా ఉందని.. ముఖ్యమంత్రి కె చంద్రశేఖరరావుకి, ప్రభుత్వానికి మంత్రి గంగుల ప్రత్యేక కృతజ్ఞతలు తెలిపారు.

డ్రగ్స్ కేసులో వెల్లడైన సంచలన విషయాలు

పెట్టుబడుల మోసం తరహాలోనే విదేశాలకు నగదు తరలింపు

హైదరాబాద్, జులై 25, ప్రభాతవార్త: హైదరాబాద్ కేంద్రంగా డ్రగ్స్‌కు సంబంధించి మరో భారీ నేరం వెలుగు చూసింది. ఇటీవల వెలుగుచూసిన చైనీయుల సైబర్ నే రం తరహాలో డ్రగ్స్ కేసులోనూ ఇక్కడి డబ్బులను విదేశాలకు తరలించినట్లు పోలీసులు గుర్తించారు. ఇటీవల కొందరు నైజీరియన్లతోపాటు ఇంకొందరు భారత్‌కు చెంది న డ్రగ్స్ స్మగ్లర్లు పట్టుబడడ తెలిసిందే. వీరిని మామూలు స్మగ్లర్లే అని పోలీసులు భావించినా వీరి బ్యాంకుల లావాదేవీల తో పాటు ఇతరత్రా కార్యకలాపాల వివరాలు సేకరించిన పోలీసులు షాక్ తిన్నారు. ఈ స్మగ్లర్లు మాదకద్రవ్యాల స్మగ్లింగ్ ద్వారా సంపాదించిన నాలుగు కోట్ల రూపాయలను 22 విదేశీ బ్యాంకు ఖాతాలకు మళ్లించిన ట్లు పోలీసులు గుర్తించారు. ఈ ఖాతాలన్నీ హెన్రీ అనే మరో బడా డ్రగ్స్ స్మగ్లర్ నిర్వహిస్తున్నట్లు తేలింది. ఇతని కోసం గాలింపు చేబట్టారు. ఇతను పట్టుబడితే డ్రగ్స్ స మ్లగ్లింగ్‌లో చాలా విషయాలు వెలుగుచూసే వీలుంది. కాగా ఇటీవల పట్టుబడ్డ డ్రగ్స్ స్మగ్లర్లు హైదరాబాద్‌తో పాటు బెంగళూరుకు చెందిన 200 మందికి మాదక ద్రవ్యాలు అమ్మినట్లు పోలీసులు గుర్తించారు. తాజాగా వెలుగులోకి వచ్చిన సమాచారంతో వీరిని విచారించేందుకు పోలీసులు రెడీ అవుతున్నారు.

ఇంటర్ బోర్డు ముట్టడికి యత్నించిన గెస్ట్ లెక్చరర్ల అరెస్ట్

ముషీరాబాద్ పిఎస్‌లో పరామర్శించిన ఎమ్మెల్యే ఈటల

ప్రభాతవార్త ప్రధాన ప్రతినిధి, హైదరాబాద్, జులై 25: తెలంగాణ ముఖ్యమంత్రి కల్వకుంట్ల చంద్రశేఖరరావు ఎక్కడ ఉపన్యాసం ఇచ్చినా అబద్దాలు తప్ప నిజాలు మాట్లాడటం లేదని హుజురాబాద్ బిజెపి ఎమ్మెల్యే ఈటల రాజేందర్ విమర్శించారు. అసెంబ్లీ సాక్షిగా గెస్ట్ లెక్చరర్స్‌కు సిఎం కెసిఆర్ ఇచ్చిన హామీ ఏమైందని ప్రశ్నించారు. ఇంటర్మీడియట్ బోర్డు ముట్టడికి యత్నించిన గెస్ట్ లెక్చరర్స్ అరెస్ట్‌పై ఈటల రాజేందర్ మండిపడ్డారు. అరెస్ట్ అయిన గెస్ట్ లెక్చరర్లను ముషీరాబాద్ పిఎస్‌లో పరామర్శించిన ఈటల... ప్రభుత్వ తీరుపై తీవ్రంగా మండిపడ్డారు. అరెస్ట్ చేసిన గెస్ట్ లెక్చరర్స్‌ను తక్షణమే విడిచి పెట్టాలని డిమాండ్ చేశారు. అనంతరం పార్టీ కార్యాలయంలో నిర్వహించిన మీడియా సమావేశంలో ఈటల మాట్లాడారు. రాష్ట్రంలో పదేళ్ల నుంచి గెస్ట్ లెక్చరర్స్‌గా పని చేస్తున్న తమను రెన్యువల్ చేయాలని వారు హైకోర్టుకు వెళ్లారు. హైకోర్టు తీర్పును కూడా సిఎం పట్టించుకోవడం లేదు. సెలవులు ఇస్తే వారికి జీతాలు రావు. వారికి ఉద్యోగ భద్రత కల్పించడంతో పాటు పన్నెండు నెలల జీతాలు ఇవ్వాలి. కెసిఆర్‌ను ప్రశ్నించినా... అడ్డుకున్నా సహించరు' అని విమర్శించారు. కెసిఆర్ భూముల మీద కన్నేశారని, విఆర్ఏలు సమ్మె చేస్తే ఉక్కుపాదం మోపారని, ఇప్పుడు విఆర్ఏ వ్యవస్థను నిర్వీర్యం చేశారని ఆరోపించారు. గ్రామ పంచాయతీ కార్యదర్శులకు ప్రొబేషీ పీరియడ్ మూడేళ్లు పెట్టిన కెసిఆర్... మరో సంవత్సరం పెంచి నాలుగేళ్లు చేయడం దుర్మార్గం, ఇప్పటికీ జూనియర్ పంచాయతీ కార్యదర్శుల సమస్య పరిష్కారం కాలేదని పేర్కొన్నారు.

స్కూల్ పిల్లలే టార్గెట్

పాకిస్థానీ నిఘా వర్గాల కొత్త కుట్ర!

జమ్మూ కశ్మీర్, జులై 25: జమ్ముకాశ్మీర్‌లో ఆయుధాలు, సందేశాల చేరవేతకు పాకిస్థాన్ ఐఎస్ఐ, ఉగ్రసంస్థలు మహిళలు, పిల్లలను వినియోగిస్తున్నట్లు ఇటీవల వెలుగులోకి వచ్చిన విషయం తెలిసిందే. ఈ క్రమంలోనే జమ్మూలో

తాజాగా మరో ప్రమాదకర ధోరణి బయటకు వచ్చింది. ఇక్కడి ఆర్మీ పాఠశాలలు సహా అనేక మంది విద్యార్థులకు పాకిస్థానీ నిఘావర్గాల నుంచి ఫోన్‌కాల్స్, వాట్సాప్ మెసేజ్‌లు వస్తున్నాయి. సంబంధిత సోషల్ మీడియా గ్రూపుల్లో చేరాలని, సున్నితమైన సమాచారాన్ని పంచుకోవాలని అందులో పేర్కొంటున్నాయి. భారత సైనిక వర్గాలు ఈ విషయాన్ని ధృవీకరించాయి. పాకిస్థానీ నిఘా వర్గాలకు చెందిన వ్యక్తులు ఉపాధ్యాయులుగా నటిస్తూ విద్యార్థులను లక్ష్యంగా చేసుకుంటున్నారు. ఈ క్రమంలో పిల్లలకు అనుమానం రాకుండా జాగ్రత్తలు తీసుకుంటున్నారు. ఫోన్‌లు చేయడంతోపాటు వాట్సాప్‌లో మెసేజ్‌లు పెడుతున్నారు. వాట్సాప్‌లో క్లాస్ రూంకు సంబంధించిన గ్రూపులని పేర్కొంటూ వాటిలో చేరాలని సూచిస్తున్నారు. ఈ మేరకు ఒటిపిలు పంపుతున్నారు. ఒక్కసారి గ్రూప్‌లో చేరిన తర్వాత సున్నిత సమాచారాన్ని పంచుకోవాలని చెబుతున్నారు అని ఆర్మీ వర్గాలు వెల్లడించాయి. విద్యార్థుల కుటుంబ సభ్యుల వివరాలు, తండ్రి ఏం పనిచేస్తుంటారు? పాఠశాల వేళలు, దినచర్య, ఉపాధ్యాయుల పేర్లు, యూనిఫాం తదితర వివరాలు ఆరా తీస్తున్నట్లు తేలింది. దీంతో స్థానికంగా ఆర్మీ పాఠశాలల ప్రధానోపాధ్యాయులు తమ సిబ్బందికి ఈ మేరకు హెచ్చరికలు జారీ చేశారు. అనుమానాస్పద ఫోన్‌కాల్స్, మెసేజ్‌ల విషయంలో ఉపాధ్యాయులు, విద్యార్థులు, తల్లిదండ్రులు అప్రమత్తంగా ఉండాలని వారు సూచిస్తున్నారు. ఇతర మార్గాల్లోనూ ఈ తరహా సమాచారాన్ని రాబట్టే అవకాశం ఉందని, ఈ నేపథ్యంలో జాగ్రత్తగా వ్యవహరించాలని తెలిపారు.

మలక్‌పేట్‌లో లోకల్ రైళ్లు ఎదురెదురుగా వచ్చాయన్న

ఫేక్‌న్యూస్‌తో అధికారుల్లో హైరానా

హైదరాబాద్, జులై 25, ప్రభాతవార్త: ఒడిషాలోని బహనాగ స్టేషన్‌లో జరిగిన ఘోర రైలు ప్రమాదం తరువాత దేశ వ్యాప్తంగా అనేకచోట్ల రైలు దుర్ఘటనలు జరగడం తెలిసిందే. ఇదే సమయంలో పలుచోట్ల కొన్ని రైళ్లు పట్టాలు తప్పగా ఇంకొన్నిచోట్ల తృటిలో ప్రమాదాలు నివారించబడడం విదితమే. అయితే వీటికి భిన్నంగా సోమవారం రాత్రి పదిన్నర గంటల సమయంలో మలక్‌పేట్ ప్రాంతంలో రెండు లోకల్ రైళ్లు (ఎంఎంటిఎస్) ఒకే ట్రాక్‌పై ఎదురెదురుగా వచ్చాయని, చివరి నిమిషంలో రెండు రైళ్ల లోకో పైలట్లు ప్రమాదాన్ని గమనించి రైళ్లను ఆపేయడంతో పెద్ద ప్రమాదం తప్పిం దని, దీని కారణంగా ఫలక్‌నుమా, కాచిగూడ మార్గంలో కొన్ని గంటల పాటు రైళ్ల ను నిలిపివేశారని వచ్చిన తప్పుడు వార్త అధికారుల్లో తీవ్ర హైరానా సృష్టించింది. ఈ వార్త పలు ఛానళ్లలో కొద్దిసేపు ప్రముఖంగా రావడంతో పోలీసు కంట్రోల్, రైల్వే కంట్రోల్ అధికారులు ఇందులోని నిజానిజాలను వెలికి తీసేందుకు తీవ్రంగా శ్రమించారు. ఒక దశలో టివి ఛానళ్లలో ఈ వార్త పలుమార్లు రావడంతో మలక్‌పేట్, కాచి గూడలో విధులు నిర్వహించే రైల్వే అధికారుల్లో అయోమయం నెలకొంది.

మలక్‌పేట్, కాచిగూడ మధ్యన గల మూసీనదిపై వున్న మార్గంలో ఈ ఘటన చోటుచేసుకుం దని కూడా ప్రచారం జరిగింది. ఓవైపు హిమాయత్‌సాగర్ గేట్లు ఎత్తడంతో వచ్చిన వరదనీరు, హైదరాబాద్‌లో కురిసిన భారీ వర్షానికి వచ్చిన నీటితో మూసీ ఉధృతంగా ప్రవహిస్తున్న తరుణంలో ఆ మార్గంలో మూసీ పై భాగంలో వున్న రైలు మార్గంలో రెండు రైళ్లు ఎదురెదురుగా వచ్చినట్లు వార్తలు వచ్చాయి. ఒకవేళ అనుకోకుండా ఈ రైళ్లు ఢీకొని వుంటే ప్రమాదం తీవ్రంగా వుండేదని కూడా వార్తలు వచ్చాయి. టివి ఛానళ్లలో వచ్చిన వార్తలతో నగర పోలీసులు కూడా వెంటనే అప్రమత్తమయ్యారు. ఇం తకు ఏం జరిగిందనే దానిపై పోలీసు అధికారులు రైల్వే అధికారులను అడగగా మాకే ఇంతవరకు ఏమీ తెలియదు...మీకేం చెప్పాలి...అని రైల్వే అధికారులు చెప్పడంతో సిటీ పోలీసులు అవాక్కయ్యారు. ఇదే సమయంలో మీడియా ప్రతినిధులు కూడా రైల్వే, సిటీ పోలీసు అధికారులను దీనిపై సంప్రదించగా ఇందులో ఎంత వరకు నిజం వుందనేది మాకు కూడా తెలియదని, వివరాలు సేకరిస్తున్నామని తెలిపారు. ఇంతలో సోషల్ మీడియాలో మలక్‌పేట్‌లో లోకల్ రైళ్లు ఎదురెదురుగా వచ్చాయని, చివరి నిమిషంలో రైళ్లు ఆగడంతో తృటిలో ప్రమాదం తప్పిందని వార్త వచ్చింది. ఇక ఈ ఘటనపై మంగళవారం ఉదయం కూడా రచ్చ జరిగింది. చివరగా ఇది తప్పుడు వా ర్తగా దక్షిణ మధ్య రైల్వే అధికారులు అధికారికంగా ప్రకటించడంతో దీనికి ఫుల్‌స్టాప్ పడింది. కాగా ఫేక్ న్యూస్ ఎలా వ్యాపించింది...? టివి ఛానళ్లకు ఎవరు ఫోన్ చేసి చెప్పారు...? సోషల్ మీడియాలో ఎవరు ఈ ఫేక్ న్యూస్‌ను పెట్టారు...? దీనికంతటికి కారకులెవరు...? అనే దానిపై ఓవైపు రైల్వే పోలీసులు మరోవైపు సిటీ పోలీసు లు ఆరా తీస్తున్నట్లు తెలిసింది. రెండు లోకల్ రైళ్లు ఎదురెదురుగా వచ్చాయని తప్పుడు వార్త ప్రచారం చేసిన వ్యక్తులపై కేసులు నమోదు చేయనున్నట్లు సమాచారం.

తప్పుడు వార్త ప్రచారం చేసిన వారిపై కేసులు?

సాహితీ విశ్వంభరుడు, నిత్యచైతన్యశీలి సినారె

తనికెళ్ల భరణికి 'డాక్టర్ సి.నారాయణరెడ్డి సాహితీ' పురస్కార ప్రదానం చేస్తున్న కె.వి.రమణాచారి, రేలంగి నర్సింహారావు, దేశపతి శ్రీనివాస్, వంశీ రామరాజు తదితరులు

తనికెళ్ల భరణికి 'డాక్టర్ సి.నారాయణరెడ్డి సాహితీ' పురస్కారం ప్రదానం

ప్రభుత్వ సలహాదారు కె.వి.రమణాచారి

హైదరాబాద్ (చిక్కడపల్లి), జులై 25, ప్రభాతవార్త: సాహితీ విశ్వంభరుడు నిత్య చైతన్యశీలి డాక్టర్ సి.నారాయణరెడ్డి తెలంగాణ ప్రభుత్వ సలహాదారు, తెలంగాణ బ్రాహ్మణ సంక్షేమ పరిషత్ చైర్మన్ డాక్టర్ కె.వి.రమణాచారి అన్నారు. వంశీ ఇంటర్నేషనల్, సుశీలా నారాయణరెడ్డి ట్రస్ట్, వేగేశ్న ఫౌండేషన్ సంయుక్త ఆధ్వర్యంలో జ్ఞానపీఠ పురస్కారగ్రహీత, రాజ్యసభ సభ్యుడు, మహాకవి డాక్టర్ సి.నారాయణరెడ్డి 92వ జయంతి సందర్భంగా ప్రముఖ రచయిత, సినీనటులు, దర్శకులు, నిర్మాత తనికెళ్ల భరణికి 'డాక్టర్ సి.నారాయణరెడ్డి సాహితీ పురస్కార ప్రదానోత్సవ కార్యక్రమం మంగళవారం రాత్రి చిక్కడపల్లి శ్రీ త్యాగరాయ గానసభలో వంశీ సంస్థల అధినేత, కళాబ్రహ్మ డాక్టర్ వంశీ రామ

లండన్ ట్రిప్‌లో సూపర్‌స్టార్ ఫ్యామిలీ ఎంజాయ్

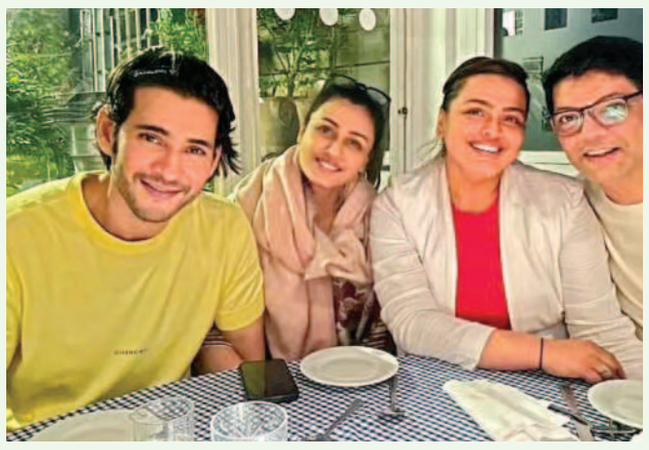

సూపర్‌స్టార్ మహేష్‌బాబు తాజాగా తన లేటెస్ట్‌మూవీ 'గుంటూరు కారం' సినిమా షెడ్యూల్‌ను ఇటీవలే ముగించారు. ఈ షెడ్యూల్ పూర్తయిన వెంటనే మహేష్ తన ఫ్యామిలీతో కలిసి లండన్ ట్రిప్‌కు వెళ్లారు. అక్కడ ఫ్యామిలీతో సరదాగా సమయాన్ని గడుపుతున్నారు.. తాజాగా ఆయన లండన్ ట్రిప్‌కు సంబంధించిన ఫొటో సోషల్ మీడియాలో వైరల్ అవుతోంది. ఫ్యామిలీతో కలిసి ఓ రెస్టాంట్‌లో మహేష్‌బాబు సందడి చేశారు. ఈ ఫొటోలో ఆయన క్యూట్‌అండ్ కూల్ లుక్‌లో కన్పిస్తున్నారంటూ అభిమానులు కామెంట్లు పెడుతున్నారు. కాగా 'గుంటూరు కారం' మూవీ వచ్చే ఏడాది సంక్రాంతి కానుకగా ప్రేక్షకుల ముందుకు రాబోతోంది. త్రివిక్రమ్ శ్రీనివాస్ ఈచిత్రానికి దర్శకత్వం వహిస్తుండటంతో ఈచిత్రంపై అభిమానుల్లో, ఇండస్ట్రీల్లో భారీ అంచనాలు నెలకొన్నాయనే సంగతి తెలిసిందే.

'ఎల్‌జీఎం' రిలీజ్ డేట్

ప్రేమించిన అబ్బాయని పెళ్లిచేసుకుని అత్తారింటిలోకి అడుగుపెట్టాల్సిన అమ్మాయి అత్తగారితో కలిసి ఉండలేనని, వేరు కాపురం పెడదామని పెళ్లికి ముందే ఈ కాబోయే వరుడితో అంటే..తనకు కాబోయే అత్త ఎలాంటిదో తెలుసుకోవాలంటే ఆమెతో ఓ వారం ట్రిప్ వెళతానని అమ్మాయి చేసుకోబోయే అబ్బాయితో అంటే.. ఓ వైపు తల్లి . మరోవైపు కాబోయే భార్య మధ్య ఆ కుర్రాడు ఎలా ఇబ్బంది పడ్డాడనే కథాంశంతో రూపొందించిన చిత్రం ఎల్‌జిఎం.. ఇండియన్ లెజెండరీ క్రికెటర్ ఎమ్మెస్ ధోనీ, ఎల్‌జిఎం చిత్ర నిర్మాణ రంగంలోకి అడుగు పెట్టింది.. ఇందులో హరీష్ కళ్యాణ్, ఇవానా నదియా యోగిబాబు కీలకపాత్రల్లో నటిస్తున్నారు.ధోనీ ఎంటర్‌టైన్‌మెంట్ ప్రై.లి. బ్యానర్‌పై సాక్షి దేవి, వికాస్ హస్జా, నిర్మిస్తున్నారు.. ఆగస్టు 4న ఈచిత్రం రిలీజ్ కానుంది..తెలుగు రాష్ట్రాల్లో జిఆర్‌ఆర్ ఫిల్మ్స్ త్రిపుర ప్రొడక్షన్స్ బ్యానర్లు విడుదల చేస్తున్నాయి..

'గాండీవధారి అర్జున' టీజర్

దేశరక్షణకు సంబంధించి పెద్ద సమస్య ఏర్పడుతుంది.. ఈ ఎమర్జెన్సీ నుంచి కాపాడే వ్యక్తి ఎవరా? అని అందరూ ఆలోచిస్తుంటే.. అంత హై రిస్క్ నుంచి కాపాడే ఏకైక వ్యక్తిగా అర్జున్ వారికి కన్పిస్తాడు.. ఇంతకీ ఆ ఎమర్జెన్సీ పరిస్థితులు ఏంటి? అర్జున్ ఎవరు? తనేం చేశాడు? అనే వివరాలు తెలియాలంటే మాత్రం ఆగస్టు 25న రిలీజ్ అవుతున్న గాండీవధారి అర్జున్ సినిమా చూడా ల్సిందే అంటున్నారు స్టార్‌ప్రొడ్యూసర్ బివిఎస్ఎన్ ప్రసాద్... మెగా ప్రిన్స్ వరుణ్‌తేజ్ హీరోగా నటిస్తునన యాక్షన్ ఎంటర్‌టైనర్ ఇది.. ఎప్పటికపుడు డిఫరెంట్ మూవీస్‌తో మెప్పించే వరుణ్‌తేజ్ ఈసారి అవుట్ అండ్ అవుట్ యాక్షన్ ఎంటర్‌టైనర్‌తో మెప్పించటానికి రెడీ అవుతున్నారు. స్టైలిష్ ఫిల్మ్ మేకర్ ప్రవీణ్ సత్తారు దర్శకత్వంలో తెరకెక్కుతున్న ఈ మూవీ టీజర్‌ను మేకర్స్ రిలీజ్ చేశారు. వరుణ్‌తేజ్ లుక్ పరంగా స్టైలిష్‌గా కన్పిస్తూనే,, యాక్షన్ సన్నివేశాల్లో

అదరగొట్టేశారు.. ప్రతి సన్నివేశం వావ్ అన్పించేలా భారీగా తెరకెక్కించారు.. సన్నివేశాలను చిత్రీకరించిన తీరు, సౌండ్, విజువల్స్ ఈ సన్నివేశాలు మనల్ని ఓ డిఫరెంట్ యాక్షన్ మోడ్‌లోకి తీసుకెళుతున్నాయి.. కచ్చితంగా యాక్షన్ సన్నివేశాలు హైలెట్‌గా నిలుస్తా యనటంతో సందేహం లేదు.. వరుణ్‌తేజ్ ఇప్పటి వరకు కన్పించని సరికొత్త లుక్‌లో మెప్పించ బోతున్నారు. టీజర్‌లో కీలకపాత్రలో నటిస్తున్న నాజర్‌తోపాటు హీరోయిన్ సాక్షి వైద్య కూడ కన్పించింది.. అయితే యావత్ దేశానికి ఎదురైన రిస్కీ పరిస్థితి ఏంటనే విషయాన్ని మేకర్స్ రివీల్ చేయలేదు.. ఇప్పటికే ప్రీలుక్, పోస్టర్స్‌తో సినిమాపై మంచి అంచనాలు ఏర్పడ్డాయి.. తాజగా టీజర్‌తో ఈ అంచనాలు మరింత పెరిగాయి..షూటింగ్ పూర్తిచేసుకున్న ఈచిత్రం పోస్ట్‌ప్రొడక్షన్ కార్యక్రమాలను పూర్తి చేసుకోవటంతో బిజీగా ఉంది. ఆగస్టు 25న సినిమాను గ్రాండ్ రిలీజ్ కానుంది.. వరుణ్‌తేజ్ కెరీర్‌లో అత్యంత భారీ చిత్రంగా యూరోపియన్ దేశాలతోపాటు యుఎస్‌లోనూ షూటింగ్‌ను హ్యూజ్ బడ్జెట్‌తో ఎస్వీసీసీ పతాకంపై బివిఎస్ఎన్‌ప్రసాద్, బాపినీడు ఈచిత్రాన్ని నిర్మిస్తున్నారు.. మిక్కీ జె.మేయర్ సంగీతం అందిస్తున్నారు.

సంజయ్‌రావు, ప్రణవి మానుకొండ జంటగా నటిస్తున్న చిత్రం 'స్లమ్ డాగ్ హజ్బెండ్'.. చిన్న సినిమాగా మొదలైన ఈచిత్రాన్ని రిలయెన్స్ ఎంటర్‌టైన్‌మెంట్ వంటి పెద్దసంస్థ రిలీజ్ చేయబోతోంది.. మైక్ మూవీస్ బ్యానర్ నిర్మిస్తున్న ఈచిత్రానికి డాక్టర్ ఏఆర్ శ్రీధర్ దర్శకత్వం వహిస్తున్నారు. అప్పిరెడ్డి, వెంకట్ అన్నపరెడ్డి నిర్మించిన ఈచిత్రం ఈనెల 29న విడుదల కాబోతోంది. ఈనేపథ్యంలో హీరో సంజయ్‌రావు మీడియాతో మాట్లాడారు. ఆయన మాటల్లోనే...

ఈ కథ మా నాన్న ద్వారా నా వద్దకు వచ్చింది. డైరెక్టర్‌గారు నాకు స్టోరీ చెబుతూనే ఆయన తెగ నవ్వుకున్నారు.. నాకు కాన్సెప్ట్ బాగా నచ్చింది.. వెంటనే ఓకే చేశా.. ఓ పిట్ట కథ తర్వాత ఓ వెబ్‌సిరీస్ చేశా. తెలుగులోపెద్దగా ఆడలేదు.. హిందీలో బాగా ఆడింది.. ఓ పిట్ట కథ సినిమా తర్వాత నటుడిగా ప్రూవ్ చేసుకునేందుకు కాస్త గ్యాప్ తీసుకున్నా.. అందరితో ఫీడ్‌బ్యాక్ తీసుకుని మంచి అడుగు వేయాలని అనుకున్నా.. ఓ పిట్టకథ ఓటిటిలో చాలా బాగా ఆడింది.. చాలా మందికి తెలియదు గానీ, అమెజాన్‌లో ఫాసెస్ట్ 100 మిలియన్ వ్యూస్ సాధించిన సినిమా అదే.. నేను డాగ్ లవర్ కాబట్టి షూటింగ్‌లో ఎలాంటి ఇబ్బంది లేకుండా ఎంజాయ్ చేశా... ఫస్ట్ సినిమా చాలెంజింగ్‌గా అన్పిం చింది.. ఆ తర్వాత చాలా ఒత్తిడికి గురయ్యా... దీంతో తర్వాత నుంచి ఛాలెంజింగ్ అనే పదం పక్కనపెట్టేశా.. ఛాలెంజింగ్ అనేది తీసుకోను. లీడ్‌రోల్‌నే విభిన్న పాత్రలు చేయాలని ఉంది.. ఒక యాక్టర్‌గా ప్రూవ్ చేసుకోవాలని ఉంది. విలన్‌గా ఓ తమిళ చిత్రం చేస్తున్నా..శింబు హీరోగా నటిస్తున్నారు.. ఈసినిమాలో ప్రణవి రోల్ ఫుల్‌లెంగ్త్‌లో ఉంటుంది. చాలా ముఖ్యమైన పాత్ర ఆమెది.. జనరల్‌గా రాత్రిపూట బాయ్‌ఫ్రెండ్, గర్ల్‌ఫ్రెండ్ మాట్లాడుకునేలా ఉంటుంది.. అదే రియాలిటీ ఉంటుంది.. ఈ రియాలిటీకి యంగ్ జనరేషన్ కనెక్ట్ అవుతుంది.. ఈసినిమాలో బేబీ (క్కుదే కీ రోల్.. అదే సినిమాను మొత్తం డిసైడ్ చేస్తుంది.. నేన మా నాన్ననుచూసి ఇండస్ట్రీకి వచ్చా.. ఆ తర్వాత నేను బన్నీని చూసే అడుగుపెట్టా... ఆయనలాగా కష్టపడి పైకి రావాలని ఉంది. బన్నీ జర్నీ నాకు తెలుసు..ఆయన పడే కష్టం మా నాన్న నాకు రోజు చెబుతూ ఉంటారు. ప్రస్తుతం హీరోగా రెండు సినిమాలు ఉన్నాయి.. అవి హోల్డ్‌లో పెట్టా.. ఒక సినిమా షూట్ స్టార్ట్ అయ్యింది.. ఓ పిట్ట కథకు కోడైరెక్టర్‌గా పనిచేసిన సాయికృష్ణ దర్శకత్వంలో సినిమాచేస్తున్నా... నాకు వెబ్‌సిరీస్ అని, సినిమా అని వేరే కేటగిరీలు ఉండవు. కెమెరానే నా కేటగిరీ.

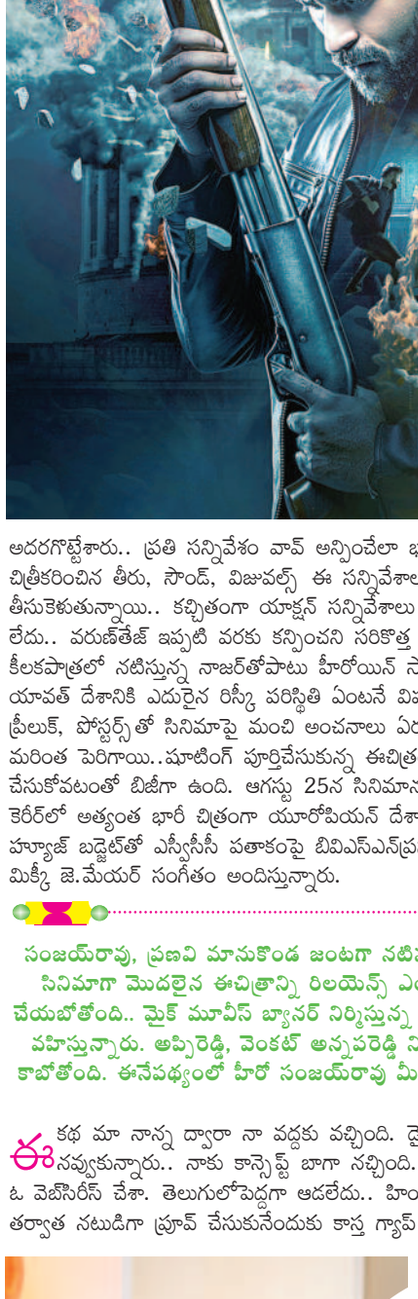

ఆ కాన్సెప్ట్ బాగా నచ్చింది:

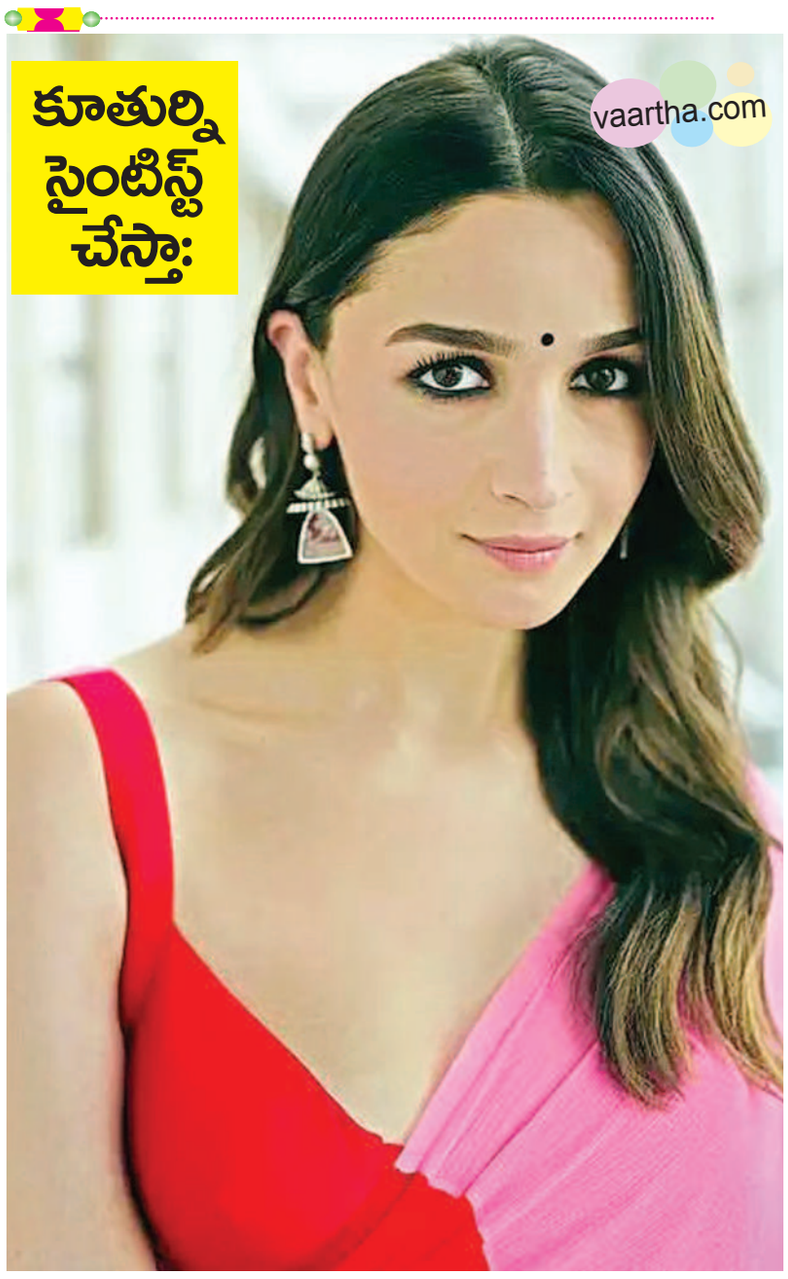

కూతుర్ని సైంటిస్ట్ చేస్తా:

బాలీవుడ్ బ్యూటీ అలియాభట్ తన కుమార్తె రాహాని తనమాదిరిగా సినిమాల్లోకి రావద్దని, తన అడుగుజాడల్లో నడవాలని చెప్పదట.. రాహా తనజీవితాన్ని ఎలా నిర్దేశించు కున్నా పర్వాలేదని పేర్కొంది.. అయితే ఆలియా తన మనసు లోని కోరికను ఎట్టకేలకు బయటపెట్టింది. తన కుమార్తెను పెద్ద శాస్త్రవేత్తగా చూడాలని అనుకుం టోందట.. గొప్పగొప్ప పరిశోధనలు చేసి దేశానికి మంచి పేరు తీసుకొచ్చేకుమార్తెగా రోహాని భావిస్తోందనట.. రాకెట్ సైన్స్‌లో కూతురు జెమ్‌లా తయారవ్వాలని చెబుతూ ఆలియా తన గొప్ప డ్రీమ్‌ను తెలియజేసింది.. ఈ బ్యూటీ కోరికపై నెటిజన్లు చాలా సరదాగా స్పందించారు.. 'అవును రాహా సినిమాలో శాస్త్రవేత్త అవుతుంది... అందుకు కరణ్‌జోహార్ కథను సిద్ధం చేసి పెడతారు' అంటూ ఫన్నీ పోస్టులు పెడుతున్నారు. ఇదిలా ఉండగా ఆలియాభట్ ప్రస్తుతం కరణ్‌జోహార్ దర్శకత్వంలో తెరకెక్కుతున్న 'రాకీ ఔర్ రాణీకి ప్రేమ్ కహానీ'లో నటిస్తున్న విషయం విదితమే.. ఇందులో రణబీర్ సింగ్‌కు జోడీగా ఆలియా నటిస్తోంది..ఇప్పటికే విడుదలైన ప్రచార చిత్రాలతో ఈసినిమాపై బారీ అంచనాలు ఏర్పడ్డాయి.. సీనియర్ నటులు ధర్మేంద్ర, షబానా ఆజ్మీ, జయా బచ్చన్ వంటివారు కీలకపాత్రల్లో ప్రేక్షకులను మెప్పించనున్నారు. ఈచిత్రం కోసం ప్రేక్షకులు ఎంతగానో ఆసక్తిగా ఎదురుచూస్తున్నారు.

న్యూ ఈవెంట్ పిక్: 'బవాల్' మూవీ ప్రమోషన్స్‌లో వరణ్‌తో జాన్వీకపూర్

కోడి రామకృష్ణ జయంతి సుమన్‌కు 'నట కేసరి' ప్రదానం

శతాధిక చిత్ర దర్శకుడు కోడి రామకృష్ణ జయంతి వేడుకలను ప్రసాద్ ల్యాబ్స్‌లో ఘనంగా నిర్వహించారు..వాసవి ఫిల్మ్ అవార్డు సారధ్యంలో నిర్వహించిన ఈవేడుకలో సినిమా రంగంతో పాటు పలు రంగాల్లో సేవలు చేస్తున్న ప్రముఖులు, ప్రతిభావంతులకు పురస్కారాలు అందజేశారు. ప్రముఖ నటుడు సుమన్‌కు నట కేసరి బిరుదు ప్రదానంచేశారు. కార్యక్రమంలో కోడి రామకృష్ణ

కుమార్తె కోడి దివ్య, తెలంగాణ ఎఫ్‌డిసి చైర్మన్ అనిల్ కూర్మాచలం, ప్రముఖ నటులు మురళీ మోహన్, బాబూమోహన్, దర్శకుడు రేలంగి నరసింహారావు, రోజారమణి,కవిత, దివ్యవాణి, వంశీ రామరాజు, బండారు సుబ్బారావు, మద్దుల ప్రకాష్, విజయలక్ష్మి, నంద కుమార్, రాయ వరపు భాను, తుమ్మలపల్లి రామసత్యనారాయణ పాల్గొన్నారు. దర్శకుడు రామ్ అబ్బరాజు, కథా రచయిత భాను, దర్శకుడు వెంకట్ పెదిరెడ్డి, సీనియర్ జర్నలిస్టు ప్రభు పురస్కారాలు అందుకున్నారు. కార్యక్రమ నిర్వాహకుడు తుమ్మలపల్లి రామసత్యనారాయణ, విబిజి రాజు, కొత్త వెంకటేశ్వరరావులకు అభినందనలు తెలిపారు.

ధనుష్ 'కెప్టెన్ మిల్లర్' టీజర్ డేట్ లాక్

వైర్సటైల్ యాక్టర్ ధనుష్ హీరోగా ఇటీవల విడుదలైన 'సార్' మూవీ పెద్ద హిట్ అందుకున్న సంగతి తెలిసిందే. తాజాగా ఆయన నటిస్తున్న పీరియాడిక్ యాక్షన్ బ్యాక్‌డ్రాప్‌లో సాగే మూవీ 'కెప్టెన్ మిల్లర్'.. ప్రారంభం నుంచి అందరిలో ఈ మూవీలో మంచి అంచనాలు ఉన్నాయి.. అరుణ్ మతేశ్వరన్ దర్శకత్వం వహిస్తున్నారు. ఈమూవీలో ప్రియాంక అరుళ్ మోహన్ హీరోయిన్‌గా నటిస్తోంది.. శివరాజ్‌కుమార్, సందీప్ కిషన్ కీలకపాత్రల్లో కన్పించనున్నారు. జివి ప్రకాష్‌కుమార్ సంగీతం అందిస్తున్నారు. ఈమూవీని సత్యజ్యోతి ఫిలిమ్స్ బ్యానర్‌పై సెంథిల్ త్యాగరాజన్, అర్జున్

త్యాగరాజన్ గ్రాండ్‌గా నిర్మిస్తున్నారు. ఇటీవల రిలీజ్ అయిన ఈ మూవీ ఫస్ట్‌లుక్ పోస్టర్‌కు మంచి స్పందన వచ్చింది. విషయం ఏంటంటే.. కెప్టెన్ మిల్లర్ మూవీ ఫస్ట్‌లుక్ టీజర్‌ను ఈనెల 28న విడుదల చేస్తున్నట్టు మేకర్స్ తాజాగా ఒక పోస్టర్ ద్వారా తెలిపారు. హై టెక్నికల్ వాల్యూస్‌తో తెరకెక్కుతున్న ఈచిత్రాన్ని త్వరలో ప్రేక్షకుల ముందుకు తీసుకొచ్చేందుకు మేకర్స్ సన్నాహాలను ముమ్మరం చేశారు.

ఆల్‌టైమ్ ఫాంటసీ క్లాసిక్ 'భైరవద్వీపం'

వైవిధ్యమైన కథలను స్వాగతించే నటసింహ నందమూరి బాలకృష్ణ 1993లో తెలుగుసినిమా చరిత్రలో శాశ్వతంగా నిలిచి పోయే అద్భుతాన్ని సృష్టించేందుకు లెజెండరీ దర్శకుడు సింగీతం శ్రీనివాసరావుతో కలిసి పనిచేశారు. ఒక ఫాంటసీ ప్రపంచాన్ని సృష్టించి, ప్రేక్షకులను అందులోకి తీసుకువెళ్లిన భైరవద్వీపం చిత్రం 1994 ఏప్రిల్ 14న విడుదలైంది.. ఈచిత్రం ప్రేక్షకులకు గొప్ప సినిమాటిక్ అనుభూతిని అందిస్తూ అప్పట్లో బాక్సాఫీసు వద్ద అద్భుతాలను సృష్టించింది.. క్లాప్స్ ఇన్ఫోటైన్‌మెంట్ ఈ ఎవర్‌గ్రీన్ మూవీని ఈ తరం ప్రేక్షకుల కోసం ఆగస్టు 15న అప్‌గ్రేడ్ చేసిన 4కె క్వాలిటీతో రీరిలీజ్‌కు సిద్ధమైంది.. చంద్రశేఖర్ కుమారస్వామి, క్లాప్స్ ఇన్ఫోటైన్‌మెంట్ పి.దేవ్ వర్మ భైరవద్వీపం 4కె విడుదలతో ప్రేక్షకులకు అత్యుత్తమ సినిమాటిక్ అనుభూతిని అందిస్తున్నారు. రావి కొండలరావు రాసిన మ్యూజికల్ స్టోరీని దిగ్గజ దర్శకుడు సింగీతం శ్రీనివాసరావు స్వయంగా అద్భుతమైన స్క్రీన్‌ప్లేను అందించారు. మాధవపెద్ది సురేష్ సంగీతం ఈచిత్రానికి ప్రత్యేక ఆకర్షణగా తెలిసింది.. చందమామ విజయ కంబైన్స్ బ్యానర్‌పై నిర్మాత బి.వెంకటరామిరెడ్డి రూపొందిస్తు న్నారు.. ఈచిత్రం భారీ బాక్సాఫీసు నంబర్లు, ప్రేక్షకుల ఆదరణతో పాటు 9 నంది అవార్డులను గెలుచుకుంది..

'మిస్టర్ ప్రెగ్నెంట్' గీతం విడుదల

హే చెలి.. అడిగాను కౌగిలి.. తీయగా తీరాలి ఈ చలి.. అంటూ ప్రేమికుడు తన మనసులోని ప్రేమను ప్రేయసికి చెబుతూనే కొంటెగా కవ్విస్తున్నాడు.. అసలు ఈప్రేమికులు ఎవరు? వారేం చేశారనే విషయాలు తెలియాలంటే మిస్టర్ ప్రెగ్నెంట్ మూవీ చూడాల్సిందే అంటున్నారు దర్శక, నిర్మాతలు. బిగ్‌బాస్ ఫేం సోహెల్ హీరోగా రూపా కొడవాయుర్ హీరోయిన్‌గా మైక్ మూవీస్ బ్యానర్‌పై అప్పిరెడ్డి, రవిరెడ్డి సజ్జల, వెంకట్ అన్న పరెడ్డి నిర్మిస్తున్న చిత్రం 'మిస్టర్ ప్రెగ్నెంట్'..శ్రీనివాస్ వింజనం పాటి దర్శకత్వం వహిస్తు న్నారు. ఇప్పటికే ఈచిత్రం నుంచి రిలీజ్ అయిన టీజర్, పాటలకు మంచి స్పందన వస్తోంది..తాజాగా మంగళ వారం ఈసినిమా నుంచి 'హే చెలి...' అనే ఆహ్లాద కరమైన మెలోడీ వీడియో సాంగ్‌ను రిలీజ్ చేశారు.. మన సుని తాకే చల్లటి చిరుగాలిలా పాట అన్పిస్తోంది.. విజువల్స్ ఆ ట్యూన్‌కు అనుగుణంగా అద్భుతంగా ఉన్నాయి. శ్రవణ్ భరద్వాజ్ సంగీతం అందిస్తున్నారు.. పోస్ట్‌ప్రొడక్షన్ కార్య క్రమాలు జరుపుకుంటోంది.. ఈమూవీ ఆగస్టు 18న ప్రేక్షకుల ముందుకు రానుంది..

అతి వ్యాయామం అనర్థమే..

వ్యాయామాలు చేయడం వల్ల ఆరోగ్యంగా, దృఢంగా మారతామని తెలుసు. అయితే అతి దేనికైనా అనర్థమే. దీన్ని గుర్తించక కొందరు.. మితిమీరి కసరత్తులు చేస్తుంటారు. అవసరానికంటే ఎక్కువగా శ్రమపడి పోతుంటారు. మరి ఆ విషయాన్ని ఎలా గుర్తించాలి తెలుసుకుందాం..

- రోజూ గంటలు గంటలు వ్యాయామం చేసి.. ఆ తర్వాత నిస్సత్తువతో మంచానికో, కుర్చీకో పరిమితం అవుతున్నారా? ఏ చిన్న పని చేయాలన్నా కండరాల నొప్పులూ.. ఇతరత్రా నిరాసక్తతో ఇబ్బంది పడుతున్నారా? అయితే మీ వ్యాయామ ప్రణాళికను సరిచూసుకోండి.

- సైక్లింగ్, స్విమ్మింగ్, నడక, పరుగు వంటి ఏరోబిక్ వ్యాయామాలు చేస్తున్నప్పుడు..ఆ కాసేపు ఆయాసంగా అనిపించినా వెంటనే ఉత్సాహం వచ్చేస్తుంది. చెమట పట్టిన శరీరం గాలిలో తేలిపోతున్నట్టు తేలిగ్గా అనిపిస్తుంది. అలాకాకుండా మీ శరీరం మీకు భారంగా అనిపిస్తోందా? అయితే మీరు అవసరానికిమించి శ్రమపడుతున్నారనే అర్థం. ఇలాంటప్పుడు ముందు మరింత ఎక్కువ ప్రొటీన్ ఆహారాన్ని తీసుకోవడానికి ప్రయత్నించండి. అప్పటికీ సమస్య అదుపులోకి రాకపోతే..మీ వ్యాయామ సమయాన్ని కుదించుకోవాల్సిందే..
- సాధారణంగా వ్యాయామాల వల్ల ఉత్పత్తయ్యే ఎండార్ఫిన్స్ మనసుని రోజంతా ఉత్సాహంగా ఉండేలా చూస్తాయి. అలాకాకుండా ఆకారణంగా ఏదో ఆందోళనా, వ్యాకులతా, ఒత్తిడీ వంటి సమస్యలు కనిపిస్తే.. మీ వ్యాయామ తీరుని సమీక్షించుకోండి.
- మీ శరీరానికి సరిపోయే వ్యాయామం గాఢమైన నిద్రనిస్తుంది. కానీ అతి వ్యాయామం వల్ల కలత నిద్రే మిగులుతుంది. శరీరం నుంచి చెమట రూపంలో అతిగా గ్లూకోజ్ పోవడమూ కారణమే!
- ఆకస్మాత్తుగా మూత్రం రంగు కాస్త ఎర్రగా మారినట్టు అనిపిస్తోందా? ఇందుకూ మీరు గంటల తరబడి చేసే కసరత్తులే కారణం కావొచ్చు. ఈ పరిస్థితి ఒక్కోసారి డీహైడ్రేషన్ సమస్యకు దారి తీయొచ్చు. లేదంటే అంతర్గత రక్తస్రావాలూ జరగొచ్చు. ఇలాంటప్పుడు వైద్యులను సంప్రదించడమే మేలు.

ఆఫీసులో, ఇంట్లో బాధ్యతల్ని నిర్వర్తించే క్రమంలో మహిళలు పూర్తిగా అలసిపోతుంటారు. తిరిగి శరీరం ఉత్తేజితమవ్వాలంటే. విశ్రాంతి తీసుకోవడమే కాకుండా. మీ కోసం మీరు ఈ పనులు చేసి చూడండి. అంటున్నారు మానసిక నిపుణులు. అవేంటంటే..

మనసు విప్పి చెప్పండి.. ఇబ్బందుల్లేని జీవితం ఉండదు. అలాగని ప్రతిదీ మనసులో పెట్టుకుని బాధపడక్కర్లేదు. కొన్నిసార్లు మనకున్న సమస్యను మనసుకి నచ్చిన వారితో పంచుకుంటేనే పరిష్కారం సాధ్యమవుతుంది. ఇలా మీ భావాలను స్వేచ్ఛగా పంచుకోగలిగేవారితో మాట్లాడి చూడండి.

విశ్రాంతి పొందడానికి దారుంది ..

ధ్యానం చేస్తే : మనసులో అలజడి, ఒత్తిడి, విసుగు వంటివి కనిపిస్తుంటే.. ధ్యానం మనసుకెంతో హాయినిస్తుంది. శారీరకంగా ఉపశమనం కలిగిస్తుంది. ఇందుకోసం సుఖాసనంలో కూర్చుని, ఎడమచేతిని ధ్యాన ముద్రలో ఉంచి కుడి చేత్తో శ్వాసను నిలపడం, వదలడం చేయండి. పచ్చని చెట్ల మధ్య కూర్చుని చేస్తే ప్రాణవాయువు బాగా అంది ఆందోళన తగ్గుతుంది. ప్రతికూల ఆలోచనలు పోతాయి.

ఆరోమా థెరపీ : విశ్రాంతి పొందేందుకూ, మెదడుకు సాంత్వన అందించేందుకూ ఈ థెరపీ సాయపడుతుంది. గోరువెచ్చని నీటిలో రెండు చుక్కల లావెండర్ నూనెని కలుపుకొని స్నానం చేయండి. లేదంటే ఆరోమానూనెలతో తయారుచేసిన కొవ్వొత్తుల్ని ఇంట్లో వెలిగించుకోవచ్చు. ఇవన్నీ ఓ ఒత్తిడిని తీసి పారేసేవే.

నువ్వేస్తే పోలా : నవ్వు అనేక రోగాలకు మంచు అంటే నమ్ముతారా? ఇప్పటికే అనేక అధ్యయనాలు ఈ విషయాన్ని వెల్లడించాయి. హాయిగా నవ్వడం వల్ల ఒత్తిడి స్థాయులు చాలా సులువుగా అదుపులోకి వస్తాయి. కామెడీ షో, హాస్య కథలు, సినిమాలు..ఇలా మీకు నవ్వు తెప్పించే విషయాల్లో కాస్త మునిగి తేలండి. మిమ్మల్ని మీరే మర్చిపోతారు. ఒత్తిడి దూరమవుతుంది.

వ్యాయామం : ఈ ఫలితాలు అందడానికి కేవలం మారథాన్‌లో పరుగెత్తాల్సిన అవసరమే లేదు. మీకు తోచిన వ్యాయామం దేన్నయినా చేయొచ్చు. దానివల్ల పీల్‌గుడ్ రసాయనాలు విడుదల అవుతాయి. ముఖ్యంగా శరీరం మొత్తాన్ని కదిలిస్తూ బ్రిస్క్‌వాక్ చేయొచ్చు.

మహిళల సమస్యలకు సహజసిద్ధ పరిష్కారం..

ఇంటి పనులు, ఆఫీస్ బాధ్యతలతో.. ఆరోగ్యంపై శ్రద్ధ పెట్టే తీరిక కూడా దొరకదు చాలమందికి. దీనికి తోడు నెలసరి, గర్భధారణ, ప్రసవానంతరం, మెనోపాజ్..తదితర దశల్లో తలెత్తే శారీరక, మానసిక సమస్యలు మరో సవాలు. ఇక వీటి నుంచి బయటపడేందుకు రోజుల తరబడి మందులు వాడలేం.. నెలల కొద్దీ ఆహార పద్ధతుల్ని పాటించే ఓపికా ఉండదు. స్వీయానుభవంతో ఇలాంటి సమస్యల్ని గుర్తించిన రిచా.. సుళబమైన పద్ధతుల్లో, ఒకే వేదికగా వీటికి పరిష్కారం చూపాలనుకుంది. ఈ ఆలోచనతోనే కార్పొరేట్ కెరీర్‌కు స్వస్తి చెప్పి.. వ్యాపారవేత్తగా మారిన ఆమె.. సహజసిద్ధమైన పద్ధతుల్లోనే మహిళలకు సంపూర్ణ ఆరోగ్యాన్ని చేరువ చేయడానికి ప్రయత్నిస్తోంది. మహిళలు ఆరోగ్యంగా ఉన్నప్పుడే ఏ బాధ్యతనైనా సమర్థంగా నిర్వర్తించగలుగుతారు. అందుకే ముందు వారు తమ ఆరోగ్యానికి ప్రథమ ప్రాధాన్య మివ్వాలం'టోన్న రిచా.. తన వ్యాపార ప్రయాణం గురించి ఏం చెబుతున్నారో తెలుసుకుందాం..

రిచా పెండేక్‌ది ఢిల్లీ. ఎంబిఎ కోసం ముంబయి వచ్చిన ఆమె.. పెళ్లి తర్వాత ఇక్కడే సెటిలయ్యారు. చదువు పూర్తయ్యాక కార్పొరేట్ రంగంలోకి అడుగుపెట్టిన ఆమె.. 12 ఏళ్ల పాటు విభిన్న హోదాల్లో పనిచేశారు. 'నాది వ్యాపార నేపథ్యం ఉన్న కుటుంబం.. అయినా నేను ఈ రంగంలోకి రావాలని కానీ, వస్తానని కానీ ఎప్పుడూ అనుకోలేదు. కార్పొరేట్ రంగంలోనే అంచెలంచెలుగా ఎదిగి సిఇఓ స్థాయికి చేరుకోవాలని కలలు కనేదాన్ని.. అంటున్న రిచా.. అనుకోకుండా వ్యాపార రంగంలోకి అడుగుపెట్టారు.

అడుగడుగునా ప్రోత్సహించే వారే... తన తల్లిదండ్రులకు రిచా ఒక్కర్తే కూతురు. దాంతో అల్లారుముద్దుగా ఆమెను పెంచారు. అన్ని విషయాల్లోనూ ప్రోత్సహించేవారు. ఇక భర్త, అత్తమామలు కూడా ఇలాంటి వారే దొరకడం తన అదృష్టమంటున్నారామె. మనలోని తపనకు కుటుంబ ప్రోత్సహం తోడైతే ఏదైనా సాధించగలం. ఈ విషయంలో నేను చాలా అదృష్టవంతురాలిని, అమ్మానాన్నలతో పాటు అత్తమామలు, భర్త కూడా నన్ను ప్రోత్సగించే వారే దొరికారు. ఇక నేను అమ్మనయ్యాక మా అత్తయ్య నాతో ఓ మాట అంది ఇంత చదువు చదివి ఇంట్లో కూర్చోవడ మెందుకు? బేబీని నేను చూసుకుంటా.. నువ్వు నీ కెరీర్‌పై దృష్టి పెట్టు అని! ఆ మాటలు నాలో సరికొత్త ఉత్సాహం నింపాయి. ఆ తర్వాత తిరిగి కార్పొరేట్ ప్రపంచంలోకి అడుగుపెట్టా.. అంటోందామె.

వాళ్ల సమస్యలు చూశాక... ఇలా 12 ఏళ్ల పాటు ఈ రంగంలో పనిచేసిన ఆమె.. ఎంత బిజీగా ఉన్నా.. తన ఆరోగ్యంపై దృష్టి పెట్టేది. ముఖ్యంగా పోషకాహారానికి సంబంధించిన విషయాలు తెలుసుకోవడమన్నా. వాటి గురించి ఇతరులకు వివరించడమన్నా ఆమెకు మక్కువ ఎక్కువ. ఇలా తన కెరీర్‌లో భాగంగా ఎంతోమంది సహోద్యోగుల జీవనశైలిని దగ్గర్నుంచి గమనించింది రిచా. ఈ క్రమంలో వారు తమ ఆరోగ్యాన్ని, ఇతర పనుల్ని బ్యాలన్స్ చేసు కోలేకపోవడం. ఫలితంగా పలు అనారోగ్యాలకు గురవడం.. గుర్తించింది. మరోవైపు నెలసరి దగ్గర్నుంచి గర్భధారణ, ప్రసవానంతరం, మెనోపాజ్.. వంటి దశల్లో మహిళలు ఎదుర్కొనే శారీరక, మానసిక సమస్యల్ని స్వీయానుభవంతో తెలుసుకుంది. అప్పుడే వీటికి పరిష్కారం చూపాలన్న ఆలోచన వచ్చిందంటోంది రిచా. 'చాలామంది మహిళలు ఇంటి బాధ్యతలపై పెట్టినంత శ్రద్ధ తమ ఆరోగ్యంపై పెట్టరు. ఫలితంగా వివిధ రకాల అనారోగ్యాల బారిన పడుతుంటారు. మా ఇంట్లో ఆడవాళ్ల సంఖ్య ఎక్కువ! దీంతో ఇలాంటి అనుభవాలు నేను ప్రత్యక్షంగా చూశాను. ఇక నేను పనిచేసే చోట నా కొలీగ్స్‌లో చాలామంది ఇలాంటి సమస్యలే నా దృష్టికి తెచ్చేవారు. మరోవైపు నా ప్రెగ్నెన్సీ, ప్రసవానంతర సమయాల్లోనూ కొన్ని సమస్యలు నాకు సవాలు విసిరాయి. ఇవన్నీ ఆలోచిస్తున్నప్పుడే ఎలాగైనా వీటన్నింటికీ సమాధానం చూపాలనిపించింది. మహిళల్లో వివిధ దశల్లో తలెత్తే సమస్యలకు విరుగుడుగా ఓ వ్యాపారం ప్రారంభించాలన్న ఆలోచన చేశాను. ఇదే 2019లో నా భర్తతో కలిసి న్యూట్రిజో అనే సంస్థను ప్రారంభించేందుకు కారణమైంది అంటోందీ టెకీ.

స్ట్రిప్స్, బార్స్ రూపంలో.... నెలసరి దగ్గర్నుంచి గర్భధారణ. ప్రసవానంతరం, మెనోపాజ్..దాకా ఆయా సమస్యల్ని బట్టి పోషకాలతో కూడిన సహజసిద్ధమైన స్ట్రిప్స్, బార్స్, బైట్స్ తయారుచేస్తున్నారు రిచా. మా ఉత్పత్తుల తయారీలో వాడే ప్రతి పదార్థం ప్రయోగశాలల్లో పరీక్షించాకే. ఎఫ్ఎస్ఎస్ఎఐ ఆమోదం పొందాకే ఉపయోగిస్తుంటాం. నెలసరి నొప్పిని నివారించే ఓరల్ స్ట్రిప్స్, తల్లిపాల ఉత్పత్తికి తోడ్పడే లాక్టో బార్స్/బైట్స్, గర్భిణిగా ఉన్నప్పుడు వేవిళ్లకు పరిష్కారంగా ఓరల్ స్ట్రిప్స్, గర్భిణులకు పోషకాలతో కూడిన స్ట్రిప్స్, మహిళల చర్మ-కేశ సౌందర్యాన్ని ఇనుమడించే బార్స్, వంటి ఉత్పత్తులు ప్రస్తుతం మా వద్ద లభిస్తున్నాయి. వీటన్నింటి లోకెల్లా లాక్టో బార్స్‌కి ఎక్కువ డిమాండ్ ఉంది. డేట్స్, మెంతులు, క్రాన్‌బెర్రీ, అలీవ్ గింజలు మునగాకులు, బఠానీ.. వంటి సహజ పదార్థాల్ని ఈ బార్స్ తయారీలో వాడతాం. అలాగే ఇతర ఉత్పత్తుల్లోనూ పూర్తిగా సహజసిద్ధంగా దొరికే పదార్థాల్నే ఉపయోగిస్తాం. ఇక వీటి తయారీలో కృత్రిమ రంగులు, ప్రిజర్వేటివ్స్, ఘగర్స్, వంటివేవీ ఉండవు. కాబట్టి ఇవి వంద శాతం సహజసిద్ధమైనవి. అలాగే తయారీ దగ్గర్నుంచి ప్యాకింగ్ దాకా మేం ఉపయోగించే నానోటెక్నాలజీ వల్ల పదార్థాల ఎక్కువ కాలం నిల్వ ఉండడంతో పాటు.. 40 సెకన్ల లోపే వాటిలోని పోషకాల్ని శరీరం గ్రహించగలదు.. అని చెప్పుకొచ్చిందామె.

విదేశాలకూ విస్తరిస్తా... ప్రస్తుతం తన ఉత్పత్తుల్ని తన వెబ్‌సైట్‌తో పాటు ప్రముఖ ఈ-కామర్స్ వెబ్‌సైట్స్‌లోనూ విక్రయిస్తోన్న రిచా.. స్థానికంగా పలు ఆస్పత్రులతోనూ భాగస్వామ్యం కుదుర్చుకుంది. త్వరలోనే నా వ్యాపారాన్ని యుఎఇ, సింగపూర్, వంటి దేశాలకూ విస్తరించాలనుకుంటున్నా. అలాగే రొమ్ముక్యాన్సర్, పిసిఓఎస్.. తదితర సమస్యలకూ సహజసిద్ధమైన పరిష్కారాలు చూపే దిశగా ప్రయత్నాలు సాగుతున్నాయి. మహిళలకు సంబంధించిన ప్రతి ఆరోగ్య సమస్యకూ సులభమైన, సహజసిద్ధమైన పరిష్కార మార్గాలు కనుకుంటూ, విశ్వసనీయమైన బ్రాండ్‌గా ఎదగడమే నా లక్ష్యం.

చెలి చిట్కా

వేపుడు పులుసు.. కూర ఏదైనా ఉప్పు ఎక్కువైతే దానిలో పచ్చి ఉల్లిపాయ ముక్కలు వేయండి. పావు గంట తర్వాత వాటిని తీసేస్తే సరిపోతుంది.

క్యారెట్ కార్న్ బజ్జీ

వర్షాకాలంలో వేడివేడి బజ్జీలు తినడానికి ఎక్కువ ఇష్టపడుతుంటారు. చాలామంది. అయితే ఈసారి క్యారెట్ కార్న్ బజ్జీ ట్రై చేసి చూడండి. మరి ఆ తయరీ విధానమేంటో చూసేయండి..

కావల్సినవి : క్యారెట్-3 (పెద్దవి, గుండ్రంగా లేదా పొడవుగా కట్ చేసుకోవాలి), శనగపిండి-1 కప్పు, ఉప్పు, కారం-సరిపడా, కార్న్ పౌడర్-పావు కప్పు, బేకింగ్ సోడా -కొద్దిగా, నీళ్లు-తగినన్ని, నూనె - డీప్‌ఫ్రైకి సరిపడా..

తయారీ విధానమిలా : ముందుగా ఒక బౌల్‌లో శనగపిండి, కార్న్‌పౌడర్, ఉప్పు, కారం, గరంమసాలా, బేకింగ్ సోడా వేసుకుని.. కొద్దికొద్దిగా నీళ్లు పోసుకుంటూ ఉండలు లేకుండా, బజ్జీల పిండిలా పలుచగా కలుపుకోవాలి. అందులో క్యారెట్ ముక్కల్ని ఒకదాని తర్వాత ఒకటి ముంచి.. నూనెలో డీప్ ఫ్రై చేసుకుంటే సరిపోతుంది. ఈ బజ్జీలను వేడివేడిగా సాస్‌లో లేదా అల్లం చట్నీలో నంజుకుని తింటే రుచిగా ఉంటాయి.

సహజంగా వదిలించేద్దాం !

పిల్లలకు స్కూళ్లు మొదలయ్యాయి. ఉదయాన్నే మల్లే పూపులా పంపిస్తామా. సాయంత్రానికి మరకలతో వచ్చేస్తారు. వాటిని వదలగొట్టేసరికి మనకి నీరసం వస్తుంది. రసాయన ఉత్పత్తులు పిల్లలకు అలర్జీలకు కారణమవుతాయేమోనన్న భయం. ఈ సహజ చిట్కాలు ప్రయత్నించండి.

బేకింగ్ సోడా.. పాఠశాలంటే చదువే కాదు.. ఆటలు కూడా చెమటలు కక్కుకుంటూ వస్తారు కదా. దుమ్ముతో కలిసి దుస్తులు ఒకలాంటి వాసన వస్తాయి. వాటిని కొద్ది సేపు బేకింగ్ సోడా వేసిన నీటిలో నానబెట్టి ఉతకండి. వాసనతోపాటు దుమ్ము వదులుతుంది.

నిమ్మ.. చెమట కారణంగా తెల్ల షర్టుల చేతుల కింద పసుపు వర్ణంలోకి మారతాయి. బస్సు, స్కూల్లో, గ్రిల్స్ తుప్పు మరకల ప్రమాదం కూడా! ఈ రెంటికీ నిమ్మతో చెక్ పెట్టేయొచ్చు. దుస్తులు నానబెట్టే నీటిలో నిమ్మరసం పిండండి. కాసేపయ్యాక రుద్ది, జాడించేస్తే చాలు.

డిస్టిల్డ్ వైట్ వెనిగర్.. దుస్తులు మెరవాలి. మెత్తగా, మృదువుగా ఉండాలని ఫ్యాబ్రిక్ సాఫ్ట్‌నర్లను వాడుతుంటాం కదా! బదులుగా జాడించే నీటిలో వెనిగర్‌ని కలపండి చాలు. పౌడర్..కూర, నూనె మీద పడేసుకున్నారా? ఆ మరకల మీద పౌడర్ లేదా మొక్కజొన్న పొడి చల్లి కొద్దిసేపు వదిలివేయండి. తర్వాత సబ్బుతో ఉతికితే తేలిగ్గా వదులుతాయి.

పాలు.. స్కూలన్నాక ఇంకు మరకలు సరేసరి. ఒక పాత్రలో తగినన్ని పాలు తీసుకొని మరక వరకూ మునిగేలా ఉంచండి. కొన్ని గంటలు అలా వదిలేసి, తర్వాత ఉతికేస్తే సరి.

కీళ్ల నొప్పుల నివారణ కోసం..

ఆర్థరైటిస్ సమస్య ఉన్నవారికి సహజంగానే ఎప్పటి కప్పుడు నొప్పులు వస్తుంటాయి. చలి కాలంలో ఈ సమస్య మరింత తీవ్రంగా ఉంటుంది. ఒకవేళ అధిక బరువు ఉన్నట్లయితే తగ్గడానికి ప్రయత్నిం చాలి.

- అలోవెరా (కలబంద)ను అనేక ఆయుర్వేద ఔషధాల తయారీలో ఉపయోగిస్తారు. అలోవెరాలో యాంటీ ఇన్‌ఫ్లమేటరీ గుణాలు ఉంటాయి. అందువల్ల ఆర్థరైటిస్ నొప్పులు తగ్గుతాయి. ఇందుకుగాను కొద్దిగా కలబంద గుజ్జును తీసుకుని నేరుగా సంబంధిత ప్రదేశంలో రాయాలి.
- శల్లకి అనే వృక్షానికి చెందిన జిగురుతో కీళ్ల నొప్పులను తగ్గించుకోవచ్చు. ఇందులోనూ యాంటీ ఇన్ఫ్లామేటరీ గుణాలు ఉంటాయి. దీన్ని తెలుగులో ధూపము, గుగ్గిల అని పిలుస్తారు. దీని జిగురును నిత్యం 1 గ్రాము మోతాదులో తీసుకోవచ్చు. దీని వల్ల కీళ్ల నొప్పులు తగ్గుతాయి. శల్లకి మనకు మార్కెట్‌లో ట్యాబ్లెట్లు, క్రీముల రూపంలోనూ లభిస్తుంది. 3. నీలగిరి ఆకుల తైలాన్ని 15 చుక్కల మోతాదులో తీసుకుని దానికి 2 టేబుల్ స్పూన్ల బాదం నూనె నొప్పిగా ఉన్న దగ్గర మాలిష్ చేయాలి కొంత వరకు రిలీఫ్ అవుతుంది.

ఆధ్యాత్మికం

మార్గం చూపే మహాభారతం

స్థితిగతులనేవి విధివిధేయాలంటారు కొందరు. అదేంకాదు, అన్నీ మనచేతిలోనే ఉంటాయంటారు ఇంకొందరు ఏదీ మన అధీనంలో ఉండదు. అనుకుంటే అది నిరాశావాదం. అంతా మన సొంతమే అనుకుంటే అహంకారం, నిదానంగా ఆలోచిస్తే నిజమేంటో తెలుస్తుంది. అనాదిగా మనవాళ్లు సృష్టిరహస్యం తెలుసుకోవడానికి కృషి చేస్తూనే ఉన్నారు. ఆ మర్మం గ్రహించినవారు చీకూచింతా లేక నిశ్చింతగా ఉంటారు. అర్థంకాని సామాన్యులే సతమతమవుతుంటారు. సగటు మనిషికి చావుపుట్టుకల రహస్యం పట్ల ఆసక్తి లేకపోవచ్చు. చావు గురించి బెంగ లేకున్నా భయం లోలోపల బాధపడుతుంటుంది. తాను లేకపోతే తనవాళ్ల గతి ఏమిటన్న భీతి కలుగుతుంది. మహాభారతం మరణభయాన్ని పోగొట్టగల ధర్మరాజు ఒకరోజు మార్కండేయ మహర్షి ఆశ్రమానికి వచ్చిడు. ధర్మపత్ని ద్రౌపది కష్టాలపాలు అయినందుకు కన్నీళ్లు పెట్టుకున్నాడు. సతీసావిత్రి మృత్యువును పసిగట్టి సత్యవంతుణ్ణి రక్షించుకున్నట్టు ద్రౌపది సకల సౌభాగ్యవతి కాగలదని ధైర్యం నూరిపోశాడు మహర్షి. అహంకార, మమకారాలు భవరోగ కారణాలు. ప్రారబ్ధ కర్మ స్వయంకృతా పరాధం. భవిష్యత్తులో కర్మబంధం ఏర్పడకుండా సద్భావన కలిగి సన్మార్గంలో పయనించే అవకాశాన్ని సద్వినియోగం చేసుకోవాలి. అదే జీవన్ముక్తి. ఒక జీవి ఎరుకతో, విచక్షణతో చేసే పనులన్నీ దివ్యకర్మలే అవుతాయి. హంస వలె పాలు, నీరు వేరుచేయగల స్థితిలో పరమ పురుషార్థం (మోక్షం) సాధించడమే జీవిత గమ్యం.

కొత్త ఆలోచనే రావట్లేదు..

అలవాటు ఉన్నదే.. ఆనందంగా, చిటికెలో చేసిందే.. ఎన్నోసార్లు పైవాళ్లతో శభాష్ అనిపించుకున్న పనే! ఒక్కసారిగా బుర్రంతా ఖాళీ అయిపోయిన భావన. ఎంత ప్రయత్నించినా అలసటే తప్ప కొత్త ఆలోచనలే రాకపోవడం.. భయం పుట్టిస్తుంది. కానీ.. ఇది చాలా సాధారణమంటున్నారు నిపుణులు.

- బయటపడాలంటే.. అనవసర భయం, పోటీని తట్టుకోలేక పోవడం, ఆత్మవిశ్వాసం తగ్గడం.. ఇలా దీనికి బోలెడు కారణాలు. మరి మీదేంటి? కొత్త నీరొస్తోంటే. పాత నీరు వెళ్లిపోవడమనేది పాత సామెత. మిమ్మల్ని మీరు కొత్తగా ఆవిష్కరిస్తున్నంత కాలం ఎవరూ మీ స్థానాన్ని భర్తీ చేయలేరు. కాబట్టి కొత్త పోటీదారులను చూసి భయపడొద్దు. వాళ్లతో సమానంగా నేర్చుకుంటూ ముందుకు సాగండి. పోటీ కూడా ఉత్సాహాన్ని తెచ్చిపెట్టగలదు.
- ఇన్నేళ్ల అనుభవం.. నేను నేర్చుకునేదేంటి? ఇల్లు, ఆఫీసు సరిపోతోంది. ఇంక సమయమేది? చాలామంది మహిళలు ఆగిపోయేది ఇక్కడే. కాలాన్ని బట్టి మార్పులు వస్తుంటాయి. వాటిని గమనించడం, ఆకళింపు చేసుకోవడానికి ఎప్పుడూ సిద్ధంగా ఉండాలి. అలాగని మార్పును గ్రహించి నాకు రాదు, చేతకావట్లేదు. నేను చేయలేను అనుకోవడమూ మంచిది కాదు. కొద్ది రోజులు ఆలోచనలను పక్కన పెట్టి మనసు స్థిమితపడేలా ప్రయత్నించండి. తర్వాత ఏం చేయొచ్చా అని మార్గం వెతుక్కుంటే సరి.
- అప్పటికీ ప్రయోజనం లేదా? ప్రతి ఒక్కరికీ స్నేహితులు, అభిమానించే వ్యక్తులు, మెంటార్లు ఉంటారుగా! మీకెవరు? వాళ్ల వద్దకు వెళ్లి సమస్యను వివరించండి. మీ మనసు తెలిసినవాళ్లు, ఎదుగుదలను గమనించిన వారైతే ఇంకా మంచిది. వాళ్ల సాయం కోరొచ్చు.
- ఒకేరోజు పదివేల అడుగులు. 5 కి.మీ పరుగు కుదిరే పనేనా? ఒళ్లు అలసిపోతుంది వునా! కెరియర్ కూడా అంతే కొత్త అంశాలు నేర్చుకోవడం, నైపుణ్యాలను ఒడిసిపట్టుకోవడం.. ఏదైనా చిన్న చిన్న టాస్కులుగా విడగొట్టుకొని చేసుకుంటూ వెళ్లండి. నేర్చుకోవడం సులువవుతుంది. మీమీద మీకూ నమ్మకమూ ఏర్పడుతుంది. ఈ క్రమంలో వచ్చే చిన్న చిన్న విజయాలను ఆస్వాదించడం మర్చిపోవద్దు. గతంలో ఇంతకంటే పెద్దవే సాధించినా.. ఈకొత్త ప్రయాణంలో ఇదీ సానుకూల మార్పే కదా!

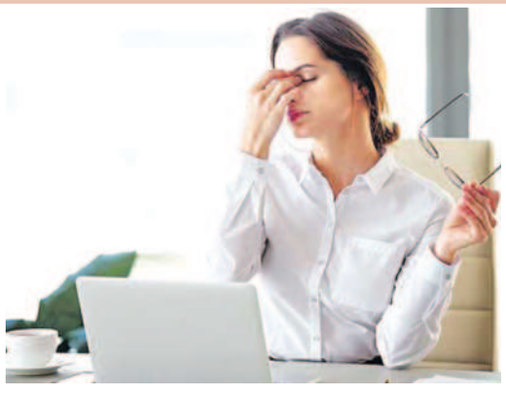

ఇంటిని అలంకరిద్దామిలా ..

సిరామిక్‌తో తయారు చేసే వస్తువుల్ని ఇష్టపడని వారుండరు. విరిగిపోతాయనో, పిల్లలు కుదురుగా ఉండనివ్వరనో వాటిని ఇంట్లో పెట్టుకోడానికి అంతగా ఆసక్తి చూపించం. అన్ని చోట్ల కాకపోయినా కొన్ని అనువైన స్థలాల్లోనైనా వీటిని పెడితే అందం, ఆహ్లాదం..

డైనింగ్ ప్రాంతం ... భోజనాల బల్ల మీద గిన్నెలు, ప్లేట్లు, కొవ్వొత్తులు పెట్టే స్టాండ్లకు వీటిని ప్రయత్నించండి. తినేటప్పుడు ఎలానూ పిల్లలు మన పర్యవేక్షణలోనే ఉంటారు కాబట్టి పాత్రలు విరుగుతాయన్న భయం ఉండదు. ప్లాస్టిక్ వినియోగాన్నీ తగ్గించిన వారమవుతాం.

గోడల్ని.. సిరామిక్ వాల్ డిజైన్స్ మార్కెట్లో చాలానే అందుబాటులోకి వచ్చాయి. ఇంటి అందాన్ని అవి మరింత పెంచుతాయి. చేయాల్సిందల్లా ఒక్కటే తగిన స్టాండ్‌ను ఏర్పాటు చేయాలి. మంచి బౌల్స్, కుండీలను తెచ్చుకుని వాటిలో పువ్వులు వేసి ఫ్లవర్‌వాజ్‌లుగా అలంకరిస్తే సరి.

మొక్కలకు.. ఇంటి ముందు మొక్కలను అలంకరణగా పెట్టుకోవడానికి ఇప్పుడు చాలా మంది ఇష్టపడుతున్నారు. మట్టి, ప్లాస్టిక్ కుండీల్లో కాకుండా ఒక్కసారి సిరామిక్‌ను ప్రయత్నించి చూడండి.

హైదరాబాద్, వైజాగ్‌లో ప్రారంభం కానున్న

టి20, టెస్ట్ మ్యాచ్‌లు

హైదరాబాద్: తెలుగు రాష్ట్రాల క్రికెట్ అభిమానులకు గుడ్‌న్యూస్. భారత్, ఆస్ట్రేలియా మధ్య జరగనున్న ఐదు టి20ల సిరీస్, భారత్, ఇంగ్లండ్ మధ్య జరగనున్న ఐదు టి20ల సిరీస్‌ల్లోని మ్యాచ్‌కలు హైదరాబాద్, వైజాగ్ క్రికెడ్ స్టేడియాలు ఆతిథ్యం ఇవ్వనున్నాయి. అంతర్జాతీయ మ్యాచ్‌ల కోసం నిరీక్షిస్తున్న తెలుగు రాష్ట్రాల అభిమానులకు ఈ నాలుగు మ్యాచ్‌లు ప్రత్యక్షంగా చూసే అవకాశం దక్కనుంది. అప్‌కమింగ్ సీజన్‌లో సొంతగడ్డపై జరగనున్న మ్యాచ్‌ల వివరాలు, వేదికలను భారత క్రికెట్ నియంత్రణ మండలి ప్రకటించింది. సొంతగడ్డపై భారత జట్టు ఆడనున్న 16 అంతర్జాతీయ మ్యాచ్‌ల వివరాలను వెల్లడించింది. ఇందులో అయిదు టెస్ట్‌లు, మూడు వన్డేలతో పాటు 8 టి 20లు ఉన్నాయి. అమితాబ్ విజయ్‌వార్గియ, జయేంద్ర సెహగల్, హరినారాయణ్ పుజారీలతో కూడిన బిసిసిఐ టూర్స్, ఫిక్చర్స్, టెక్నికల్ కమిటీ సొంతగడ్డపై భారత్ అడబోయే మ్యాచ్ వేదికలను వెల్లడించింది. రొటేషన్ పాలసీలో భాగంగా ఈ వేదికలను ఖరారు చేసినట్లు పేర్కొంది. వన్డే ప్రపంచకప్ ముందు ఆస్ట్రేలియతో జరగనున్న మూడు వన్డేల సిరీస్‌తో టీమిండియా హోమ్ సీజన్ ప్రారంభం కానుంది. సెప్టెంబర్ 22 నుంచి 27 వరకు జరిగే మూడు వన్డేల సిరీస్‌కు మొహాలి, ఇండోర్, రాజ్‌కోట్ ఆతిథ్యం ఇవ్వనున్నాయి. అనంతరం అక్టోబర్5 నుంచి నవంబర్ 19 వరకు వన్డే ప్రపంచకప్ జరగనుంది.

మెగా టోర్నీ అనంతరం నవంబర్ 23 నుంచి డిసెంబర్ 5 వరకు భారత్, ఆస్ట్రేలియా మధ్య అయిదు టి20ల సిరీస్ జరగనుంది. నవంబర్ 23న విశాఖ వేదికగా తొలి టీ 20 జరగనుండగా, నవంబర్ 26న త్రివేంద్రం వేదికగా రెండో టి20, నవంబర్ 28న గౌహతి వేదికగా మూడో టి20, డిసెంబర్ 1న నాగ్‌పూర్ వేదికగా నాలుగో టీ20 జరగనుంది. చివరి టీ20 డిసెంబర్ 3న హైదరాబాద్ వేదికగా జరగనుంది. వన్డే ప్రపంచకప్‌లో ఆతిథ్య హక్కులు దక్కని మైదానాలకు ఓదార్పుగా భారత్, ఆస్ట్రేలియా టీ20 సిరీస్ మ్యాచ్‌లు కేటాయించారు. వచ్చే ఏడాది జనవరి 24 నుంచి ఇంగ్లండ్‌తో భారత్ అయిదు టెస్ట్‌ల సిరీస్ ఆడనుంది. జనవరి 24న హైదరాబాద్ వేదికగా తొలి టెస్ట్ జనగనుండగా ఫిబ్రవరి 6న వైజాగ్ రెండో టెస్ట్ జరగనుంది.

ఆసియా గేమ్స్ నుంచి తప్పుకొంటున్నా పాక్ క్రికెటర్ సంచలన నిర్ణయం

ఇస్లామాబాద్: పాకిస్థాన్ మహిళా జట్టు మాజీ కెప్టెన్ బిస్మాహ్ మరూఫ్ సంచలన నిర్ణయం తీసుకుంది. ఆసియాగేమ్స్‌లో ఆడనున్న పాక్ జట్టు నుంచి తాను తప్పుకుంటున్నట్లు మంగళ వారం ప్రకటించింది. టోర్నీకి పిల్లలను అనుమ తించకపోవోనే తాను ఈ నిర్ణయం తీసుకు న్నట్లు బిస్మాహ్ మరూఫ్ తెలిపింది. ఆసి యాగేమ్స్‌లో పాల్గొనే క్రికెటర్లు తమ పిల్లల్ని వెంట తీసుకురావద్దని ఆసియా గేమ్స్ నిర్వా హకులు నిబంధన పెట్టారు. దీంతో రెండేళ్ల

చంటిబిడ్డను వదిలి వెళ్లడం ఇష్టం లేని మరూఫ్ టోర్నీ నుంచి తప్పుకుంది. ఇక బిస్మాహ్ పాక్ ప్రధాన బ్యాటర్లలో ఒకరు. 2006లో అంతర్జా తీయ క్రికెట్‌లో అరంగేట్రం చేసిన ఆమె పాక్ తరపున 108 వన్డేల్లో 2602 పరుగులతో పాటు 44 వికెట్లు, 108 టి 20ల్లో 2202 పరుగులతో పాటు 36 వికెట్లు పడగొట్టింది. 2021 ఏప్రిల్‌లో బిస్మాహ్ బిడ్డకు జన్మనివ్వడం కోసం క్రికెట్‌కు బ్రేక్ ఇచ్చింది. మళ్లీ అదే ఏడాది డిసెంబర్‌లో మైదానంలో అడుగుపెట్టింది. 2022లో బిస్మాహ్ పరుగుల వరద పారించింది. పాక్ మహిళల జట్టు తరఫున ఆ ఏడాది వన్డేలు, టి20ల్లో అత్యధిక పరుగులు కొట్టి రికార్డు సృష్టించింది. అంతేకాదు ఒక్క సెంచరీ లేకుండానే వన్డేల్లో ఎక్కువ పరుగులు చేసిన రికార్డు ఆమె పేరు మీదే ఉంది. దురదృష్టవశాత్తు పాక్ జట్టు బిస్మాహ్ మరుఫే సేవల్ని కోల్పోనుంది. పిల్లల్ని వెంట తీసుకురావద్దనే నియమం కారణంగా ఆమె తన చిన్న పాపతో చైనాకు రాలేని పరిస్థితి అని మహిళల జట్టు హెడ్ తానియా మల్లిక్ పేర్కొంది. ఇక ఈ యేడాది ఆసియా గేమ్స్ సెప్టెంబర్ 19 నుంచి 26 వరకు చైనాలోని హాంగ్జూ నగరం వేదిక కానుంది.

డబ్ల్యూటిసి పాయింట్ల పట్టికలో పడిపోయిన టీమిండియా స్థానం!

న్యూఢిల్లీ: వెస్టిండీస్‌తో సెకండ్ టెస్ట్ డ్రాగా ముగియడంతో డబ్ల్యుటిసి పాయింట్స్ టేబుల్‌లో టీమిండియా ర్యాంకు పడిపోయింది. ఫస్ట్ ర్యాంక్ నుంచి రెండో స్థానానికి దిగింది. దాయాది పాకిస్థాన్ టాప్ ప్లేస్‌లో నిలి చింది. డబ్ల్యూటిసి 2023చ 25 సైకిల్ ఇటీవల ప్రారంభమైన విషయం తెలిసిందే. వెస్టిండీస్ సిరీస్‌తో టీమిండియా మూడోసారి తనప్రయాణాన్ని ప్రారంభించింది. తొలి టెస్టులో గెలిచిన రెండో టెస్టు కూడా గెలి చేదే. కానీ వరుణుడు అడ్డురావడంతో చివరి రోజు ఆట సాగలేదు. దీంతో మ్యాచ్ డ్రా అయింది. దీంతో ఒక గెలుపు, ఒక డ్రాతో పాయింట్లు తగ్గిపోయాయి. ఇదే సమయంలో శ్రీలంకతో ఆడిన మ్యాచ్‌లో గెలవడంతో పాకిస్థాన్ తొలి స్థానంలోకి వెళ్లింది. ప్రస్తుతం జరుగుతున్న రెండో టెస్టు కూడా గెలిచేలానే ఉంది. దీంతో పాయింట్లు పెరగడంతోపాటు, తొలిస్థానంలోనే కొన్ని రోజులు పాక్ కొనసాగే అవకాశం ఉంది. ప్రస్తుతం పాకిస్థాన్ 12 పాయింట్లు, ఇండియా 16 పాయింట్లతో ఉన్నాయి. అయితే పాక్ 100 శాతంవిన్నింగ్ పర్సం టేజీతో తొలి స్థానంలో ఉంది. టీమిండియా 66 శాతంతో ఉంది. ఇక ఈ లిస్ట్‌లో రెండు విజయాలు, ఒక ఓటమి, ఒక డ్రాతో ఆస్ట్రేలియా మూడో స్థానంలో ఒక గెలుపు, రెండు ఓటములు, ఒక డ్రాతో నాలుగో స్థానం లో ఇంగ్లండ్ నిలిచాయి. వెస్టిండీస్, బంగ్లాదేశ్, న్యూజిలాండ్, సౌతాఫ్రికా, శ్రీలంక వరుసగా తర్వాతి స్థానా ల్లో ఉన్నాయి. రెండేళ్లపాటు సుదీర్ఘంగా ఈ చాంపియన్‌షిప్ కొనసాగనున్న నేపథ్యంలో మ్యాచ్‌లు జరిగే కొద్దీ ర్యాంకులు తారుమారయ్యే అవకాశంఉంది. ఇకఅంతకుముందు జరిగిన 2డబ్ల్యూటిసి ఫైనల్స్‌కు టీమిండియా అర్హత సాధించింది. కానీ కప్‌నుఅందుకోలేకపోయింది. తొలిసారిన్యూజిలాండ్, ఇటీవలఆస్ట్రేలియా గెలిచాయి.

లైవ్‌లోనే సొమ్మసిల్లిన సీనియర్ కామెంటేటర్

కాలిఫోర్నియా: సీనియర్ కామెంటేటర్, మాజీ ప్రీమియర్ లీగ్ గోల్‌కీపర్ షకా హిస్లాప్ లైవ్‌లోనే ఒక్కసారిగా కుప్పకూడంతో మైదానాంలోని వాతావరణం ఆందోళనకరంగా మారింది. వెంటనే సహాయక సిబ్బంది అతడిని ఆసుపత్రికి తరలించారు. ప్రస్తుతం హిస్లాప్ పరిస్థితి ఫర్వాలేదని వైద్యులు తెలిపారు. అయితే ఇలా జరగడానికి కారణమేంటో తెలియడంలేదని, కొన్ని పరీక్షలు చేసిన తర్వాత వెల్లడిస్తామని పేర్కొన్నారు.

కాలిఫోర్నియాలో ఎండ క్కువగా ఉండటంతో కళ్లు తిరిగిపడిపోయి ఉండవచ్చని సహచరులు చెబుతున్నారు. కాలిఫోర్నియాలో రియల్ మాంద్రిడ్, ఎసి మిలన్ జట్ల మధ్య స్నేహపూరిత మ్యాచ్ జరిగింది. హోస్ట్ డాన్ థామస్‌తో కలిసి షకా హిస్లాప్ కామెంట్రీ చేశాడు. అప్పటి వరకు బాగానే ఉన్న హిస్లాప్ ఒక్కసారిగా కిందకు ఒరుగుతూ పడిపోయాడు. వెంటనే థామస్ సహాయం కోసం అరుస్తూ సిబ్బందిని హెచ్చరించాడు. దీనికి సంబంధించిన వీడియో బయటకొచ్చింది. ట్రినిడాడ్ అండ్ టొబాగోకు చెందిన 54 యేళ్ల షకా హిస్లాప్ ఫుట్‌బాల్ కెరీర్ ముగిసిన తర్వాత వ్యాఖ్యాతగా వ్యవహరిస్తున్నారు.

మేం మ్యాథ్స్‌లో వీక్, అందుకే ఇప్పటి వరకు గుర్తించలేకపోయాం: ఇషాంత్, జహీర్

న్యూఢిల్లీ: టీమిండియా వెటరన్ బౌలర్ ఇషాంత్ శర్మ, మాజీ ఆటగాడు జహీర్ ఖాన్ కామెంటేటర్లుగా అవతారమెత్తిన విషయం తెలిసిందే. తమదైన శైలిలో కామెంట్రీ చేస్తూ వీరిద్దరు అలరిస్తున్నారు. అయితే వీరు ఓ విషయంలో మాత్రం ఆశ్చర్యపోయారు. ఇదేంటి తమ మధ్య పోలిక ఇలా ఉందేంటని విస్మయానికి గురయ్యారు. ఈ ఘటన వెస్టిండీస్, భారత్ మధ్య రెండో టెస్టుకు కామెంట్రీ చేస్తున్న సమయంలో చోటు చేసుకుంది. అసలేం జరిగిందంటే వర్షం కారణంగా వెస్టిండీస్‌తో రెండో టెస్టు డ్రాగా ముగిసిన విషయం తెలిసిందే. వరుణుడు ఆటంకం కలిగించడంతో అయిదో రోజు ఆట పూర్తిగా తుడిచిపెట్టుకుపోయింది. ఇదే సమయంలో జియో సినిమాకు ఇషాంత్, జహీర్ కామెంట్రీ చేస్తున్నారు. మ్యాచ్ కొనసాగకపోవడంతో ఆ ఛానల్ వీరిద్దరి టెస్టు గణాంకాలను ప్రదర్శించింది. అయితే అందులో చాలా విషయాల్లో ఒకేరకమైన గణాంకాలు ఉండటంతో వీరిద్దరూ ఆశ్చర్యపోయారు. వీరితో పాటు కామెంట్రీ నిర్వహిస్తున్న వసీం జాఫర్, ఆకాశ్ చోప్రా కూడా . ఇప్పటి వరకు ఈ విషయాన్ని గమనించలేదే అంటూ అవాక్కయ్యారు.

రోల్స్‌రాయిస్ కారులో ధోనీ చక్కర్లు

రాంచి: టీమిండియా మాజీ సారథి మహేంద్ర సింగ్ ధోనికి కార్లు, బైకులంటే మహాప్రీతి అన్న సంగతి ప్రత్యేకంగా చెప్పాల్సిన పనిలేదు. రాంచీలోని తన ఇంట్లో ఉన్న గ్యారేజీని చూస్తే ఎవ రికైనా ఈ విషయం ఇట్టే తెలిసిపోతుంది. ధోని కలెక్షన్‌లో ఉన్న విటేజీ కార్లు, బైకులు చూస్తే వాహన ప్రియులకు మతి పోవా ల్సిందే! ధోనీ దగ్గర అనేక రకాల విలాసవంతమైన కార్లు ఉన్నా యి. అందులో ప్రఖ్యాత రోల్స్ రాయిస్ మరింత ప్రత్యేకం. తాజాగా ఈ కారులో ధోని చక్క ర్లు కొట్టిన వీడియో వైరల్‌గా మారింది. రాంచీ వీధుల్లో రాయల్‌బ్లూ కలర్‌కారులో ధోని జామ్‌జామ్ అంటూ దూసు కుపోయిన దృశ్యాలు అభిమా నులను ఆకట్టుకుంటున్నాయి. కాగా ఇటీవలే మాజీ క్రికెటర్ వెంకటేశ్ ప్రసాద్ కారణంగా ధోనీ గ్యారేజీలో ఉన్న ఆటోమొబైల్ కలెక్షన్‌ను చూసే అవకాశం ఫ్యాన్స్‌కు లభించింది. తాజాగా మిస్టర్ కూల్ కారు నడుపుతున్న వీడియో వెలుగులోకి వచ్చింది. ఇక ఐపిఎల్ 2023లో చెన్నై సూపర్‌కింగ్స్‌ను ధోని విజేతగా నిలిపిన విషయం తెలిసిందే. గుజరాత్ టైటాన్స్‌తో జరిగిన ఫైనల్లో గెలుపొందిన సిఎస్‌కె ఏకంగా అయిదోసారి ఛాంపియన్‌గా అవతరించింఇ. తద్వారా ఐపిఎల్‌లో అత్యధిక సార్లు టైటిల్ గెలిచిన కెప్టెన్‌గా ధోనీ ముంబై ఇండియన్స్ సారథి రోహిత్ శర్మ రికార్డును సమం చేశాడు. ఇక కెప్టెన్‌కూల్‌ధోనీ టిమిండియాకు మూడు ఐసిసి టైటిళ్లు అందించిన విషయాన్ని ప్రత్యేకంగా చెప్పనవసరంలేదు. భారత జట్టు స్టార్ క్రికెటర్‌గా, సిఎస్‌కె సారథిగా ఇలా ఎన్నో విజయాలు అందుకున్న ధోని దాదాపు వెయ్యి కోట్లకు పైగానే ఆర్జించినట్లు అంచనా. ఇక ఇటీవలే సినీరంగంలోనూ నిర్మాతగా అవతారమెత్తాడు ధోని. తమిళ ఇండస్ట్రీలో ఎల్‌జిఎం పేరిట సినిమా నిర్మించాడు.

వాణిజ్యం

ఇన్వెస్టర్లకు సెబి గుడ్‌న్యూస్..

ముంబై, జులై 25: దేశీయ స్టాక్ మార్కెట్లలో అనేక మంది చిన్న ఇన్వెస్టర్లు ఉన్నారు. వారు ట్రేడింగ్ చేసే సొమ్ము కూడా చాలా తక్కువ. వారికి లిక్విడిటీ క్రంచ్ కూడా ఎక్కువగా ఉంటుంది. దీనికి సెబి తీసుకుంటున్న నిర్ణయం చక్కటి పరిష్కారంగా మారనుంది. అతి త్వరలో మీరు స్టాక్స్ విక్రయించిన వెంటనే డబ్బు తక్షణమే ఇన్వెస్టర్ల ఖాతాకు బదిలీ చేయబడే సౌలభ్యం అందుబాటులోకి రానుంది. ఇప్పటికే దీనిపై తాము పనిచేస్తున్నట్లు సెబి చైర్ పర్సన్ మాధబి పూరి బుచ్ వెల్లడించారు. మార్కెట్ రెగ్యులేటర్ సెబి స్టాక్ మార్కెట్‌లోని ట్రేడ్‌ల తక్షణ పరిష్కారం కోసం టిప్లస్ఒ సిస్టమ్ అని పిలువబడే సిస్టమ్‌పై పని చేస్తోంది. ప్రస్తుతం ట్రేడింగ్ చేసిన తర్వాతి రోజు సెటిల్‌మెంట్ జరిగి డబ్బు జమ అవుతోంది. ఇదే విధంగా స్టాక్‌ను కొనుగోలు చేస్తే, అదే రోజున అది మీ డీమ్యాట్ ఖాతాలో ప్రతిబింబిస్తుంది. భారతదేశం తన అన్ని సెక్యూరిటీల కోసం టిప్లస్‌వన్ సెటిల్‌మెంట్‌కు మారిన మొదటి ప్రధాన ఆర్థిక వ్యవస్థ అని సెబి చీఫ్ వెల్లడించారు. ఈ చర్య ఇన్వెస్టర్లకు అదనంగా రూ.10వేల కోట్ల మార్జిన్ ఫండ్స్ అందించడంతో సహాయపడుతుందని ఆమె తెలిపారు. ప్రపంచంలోని చాలా అభివృద్ధి చెందిన దేశాల మార్కెట్లు టిప్లస్2 సిస్టమ్‌పై పనిచేస్తుండగా, భారత్ టిప్లస్‌వన్ వ్యవస్థలో అగ్రగామిగా ఉందని అన్నారు. ఈ విధానం యేడాది జనవరి నెలాఖరులో పూర్తి గా అమల్లోకి వచ్చిం ది. సెకండరీ మార్కెట్లు, మ్యూచువల్ ఫండ్‌లలో వేగవంతమైన సెటిల్‌మెంట్ పబ్లిక్ ఇష్యూలలో త్వరిత కేటాయింపులు వంటి

పెట్టుబడిదారుల, మార్కెట్ స్నేహపూర్వక చర్యల కారణంగా ఇన్వెస్టర్లుయేడాదికి రూ.3,500 కోట్లవరకు ఆదా చేయగలిగార ని సెబి చీఫ్ తెలి పారు.

డిజిటల్ రియాల్టీలో రిలయన్స్ పెట్టుబడులు

న్యూఢిల్లీ, జులై 25: ముఖేష్ అంబానీకి చెంది న రిలయన్స్ ఇండస్ట్రీస్ మరో భారీ డీల్ ప్రకటించింది. రిలయన్స్ గ్రూప్ దేశంలో డేటా సెంటర్‌ల ను అభివృద్ధి చేయడానికి బ్రూక్‌ఫీల్డ్ ఇన్‌ఫ్రాస్ట్రక్చర్ అండ్ డిజిటల్ రియాల్టీలో పెట్టుబడిని ప్రకటించింది. భారతదేశానికి చెందిన బ్రూక్ ఫీల్డ్ అండ్ డిజి టల్ రియాల్టీ కంపెనీల్లో 33.33శాతం వాటాను రిలయన్స్ కొనుగోలు చేస్తోంది. అవసరాన్ని బట్టి తర్వాతి కాలంలో పెట్టుబడి మొత్తాన్ని రూ.622 కోట్ల వరకు పెంచొచ్చని తెలుస్తోంది. డిజిటల్ రియాల్టీ ట్రస్ట్, బ్రూక్‌ఫీల్డ్ ఇన్‌ఫ్రాస్ట్రక్చర్ ఉమ్మడి వ్యాపా రం భారతదేశంలోని డిజిటల్ సేవల కంపెనీలకు కీలకమైన మౌలిక సదుపాయాలను అభివృద్ధి చేస్తోంది. ఇది అధిక-నాణ్యత, అధిక-కనెక్ట్ మరియు ఆన్-డిమాం డ్ స్కేలబుల్ డేటా సెంటర్‌లను అమలు చేస్తుంది. తాజా ఒప్పందం తర్వాత ఉమ్మడి వ్యాపారంలో రిలయన్స్ సమా న భాగస్వామి అవనుంది. కొత్త జాయింట్ వెంచర్ 'డిజిటల్ కనెక్షన్ ఎ బ్రూక్‌ఫీల్డ్, జియో అండ్ డిజిటల్ రియాల్టీ కంపెనీ' గా రీబ్రాండ్ చేయబడుతోంది. జాయింట్ వెంచర్ ప్రస్తుతం

దేశంలో చైనా, ముంబైలలో డేటా సెంటర్లను అభివృద్ధి చేస్తోంది. చెన్నై లోని 100 మెగావాట్ల కాంప్లెక్స్‌లో మొదటి 20 మెగావాట్ల గ్రీన్‌ఫీల్డ్ డేటా సెంటర్ 2023 చివరి నాటికి పూర్తవుతుందని రిలయన్స్ ఒక ప్రకటనలో తెలిపింది. 40 మెగావాట్ల డేటా సెంటర్‌ను ఏర్పాటు చేసేందుకు ముంబైలో 2.15 ఎకరాల భూమిని సేకరించినట్లు ఇటీవలే ప్రకటించింది. తాజా పెట్టుబడి డిజిటల్ పరివర్తన, స్టేట్ ఆఫ్ ది ఆర్ట్, ప్లగ్ అండ్ ప్లే సొల్యూషన్‌లను అందించడంలో దోహదపడుతుందని జియో ప్లాట్‌ఫారమ్‌ల లిమిటెడ్ సిఇఒ కిరణ్ థామస్ అభిప్రాయపడ్డారు.

ఫ్లాట్‌గా ముగిసిన స్టాక్ సూచీలు

ముంబై, జులై 25: దేశీయ స్టాక్ మార్కెట్లు మంగళవారం ఫ్లాట్‌గా ముగిసాయి. వడ్డీరేట్ల విషయంలో అమెరికా ఫెడ్ నిర్ణయం, కార్పొరేట్ల ఫలితాల నేపథ్యంలో ఇన్వెస్టర్లు అప్రమత్తత పాటించారు. మరోవైపు విదేశీ ఇన్వెస్టర్లు అమ్మకాలు, క్రూడాయిట్ ధరలు పెరుగుతుండడం సెంటిమెంట్‌ను దెబ్బతీసింది. దీంతో చివరికి సెన్సెక్స్ 29.07 పాయింట్లు క్షీణించి 66,355.71 పాయింట్ల వద్ద నిలవగా, నిఫ్టీ 8.25 పాయింట్లు లాభపడి 19,680.60 పాయింట్ల వద్ద నిలిచింది.

డాలరుతో మారకంలో రూపాయి విలువ రూ.81.87గా ఉంది. జెఎస్‌డబ్ల్యూ స్టీల్, టాటా స్టీల్, ఎన్‌టిపిసి, అల్ట్రాటెక్ సిమెంట్స్, టైటాన్ వంటి షేర్లు ఏసియన్ పెయింట్స్, ఐటిసి, ఎల్‌అండ్‌టి, స్టేట్ బ్యాంకు ఆఫ్ ఇండియా, ఇండస్ ఇండ్ బ్యాంకు వంటి షేర్లు నష్టాల్లో ముగిసాయి. టివిఎస్‌కు చెందిన టివిఎస్ సప్లయ్ చైన్ సొల్యూషన్స్ ఐపిఒకు సెబీ ఆమోదం తెలిపింది. ఐపిఒలోభాగంగా రూ.750 కోట్ల విలువైన కొత్త షేర్లను జారీ చేయనున్నారు. దాదాపు 2కోట్ల ఈక్విటీషేర్లను ప్రమోటర్లు, షేర్‌హోల్డ ర్లు వదులుకోనున్నారు. ఐపిఒద్వారా వచ్చిన మొత్తాన్ని రుణ చెల్లింపులకు, కార్పొరేట్ అవసరాలకు వినియోగించనున్నారు.

స్పైస్‌జెట్ కార్యకలాపాలపై నిఘా తొలగింపు!

న్యూఢిల్లీ, జులై 25: గత కొన్ని నెలలుగా అనేక ఆర్థిక అవరో ధాల్ని ఎదుర్కొంటున్న విమానయాన సంస్థ స్పైస్‌జెట్‌పై డైరెక్టరేట్ జనరల్ ఆఫ్ సివిల్ ఏవియేషన్ (డిజిసిఎ) నిఘా ఉంచిన విషయం విదితమే. మంగళ వారం నుంచి నిఘాను తొలగించినట్లు సీనియర్ అధికారి తెలిపారు. డిజిసిఎ మార్గదర్శకాలకు అనుగుణంగా స్పైస్‌జెట్ విమానాల నిర్వహణకు చర్యలు తీసుకుందని, అందుకే కంపెనీ కార్యకలాపాలపై ఉన్న నిఘాను తీసేస్తున్నట్లు అధికారులు పేర్కొన్నారు. గత యేడాది జూన్ 19 నుంచి జులై 6వ తేదీ మధ్య దాదాపు ఎనిమిది సాంకేతిక లోపాల కారణంగా డిజిసిఎ జూన్ 22న స్పైస్‌జెట్‌పై నిఘా ఉంచింది. వరుస సంఘటనలను దృష్టి లో ఉంచుకుని ముందు జాగ్రత్తగా నిఘా చర్యలు తీసుకున్నట్లు డిజిసిఎ అధికారులు గతంలో చెప్పారు. మరోవైపు ఆర్థికంగా పలు సవాళ్ల ను ఎదుర్కొంటు న్న స్పైస్‌జెట్‌లో దాని ప్రమోటర్ అజయ్ సింఘ్ రూ.500 కోట్ల పెట్టుబడులు పెట్టాలని నిర్ణ యించుకున్నట్లు తెలుస్తోంది.

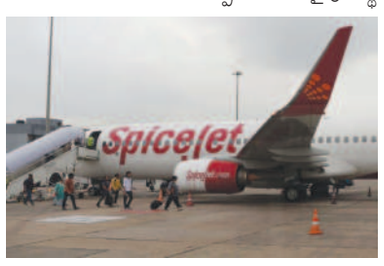

ఈ మూలధన నిధుల కేటాయింపు ద్వారా కంపెనీ ఆర్థిక స్థితిని మెరుగుపరిచేందుకు వీలవుతుందని కంపెనీ భావిస్తోంది.

పెరిగిన స్మార్ట్‌ఫోన్ల సేల్స్!

న్యూఢిల్లీ, జులై 25: ఈ యేడాది జూన్‌తో ముగిసిన త్రైమాసికంలో భారత్ స్మార్ట్‌ఫోన్ మార్కెట్ 3.61 కోట్ల యూనిట్ల సరఫరాను నమోదు చేసిందని, ఇది గతేడాది కంటే ఒకశాతం తగ్గిందని ప్రముఖ పరిశోధనా సంస్థ కెనాలిస్ నివేదిక తెలిపింది. గత త్రైమాసికంతో పోలిస్తే స్మార్ట్‌ఫోన్ సరఫరా 18శాతం పెరగడం విశేషం. గత మూడు త్రైమాసికాలుగా భారీ క్షీణతను చూస్తున్న పరిశ్రమకు ఇది కొంత ఊరట కలిగించే అంశమని కెనాలిసిన్ అభిప్రాయపడింది. వచ్చే త్రైమాసికం నుంచి పండుగ సీజన్ మొదలు కానున్న నేపథ్యంలో కంపెనీలు అమ్మకాలు పెరుగుతాయని ఆశిస్తున్నాయి. మాస్-మార్కెట్‌తో పాటు ప్రీమియం స్మార్ట్‌ఫోన్‌లకు ఆఫ్‌లైన్ మార్కెట్లో భారీ గిరాకీ కనిపించింది. కాబట్టి ఈ సారి పండుగ సీజన్‌లో ఆఫ్‌లైన్ మార్కెట్‌పై స్మార్ట్‌ఫోన్ బ్రాండ్లు దృష్టిసారిస్తాయని కెనాల సిస్‌కు చెందిన సన్యామ్ చౌరాసియా అన్నారు. ఈయేడాది ప్రారంభంలో రెండు ఫ్లాగ్‌షిప్ రిటైల్ స్టోర్లను ప్రారంభించిన ఆపిల్‌కు పోటీగా శాంసంగ్ మరిన్ని స్టోర్లను తెరిచింది. వన్ ప్లస్ కూడా టైర్-1, టైర్-2 నగరాలపై దృష్టిసారించి కొత్త స్టోర్లను ప్రారంభిస్తోంది. పట్టణ, గ్రామీణ ప్రాంతాల్లోని ఆఫ్‌లైన్ రిటైల్ స్టోర్లలో డిమాండ్ అత్యధికంగా ఉంది. ఆన్‌లైన్ విభాగంలో అమ్మకాలు స్థిరంగా ఉన్నాయి. కెనాలసిస్ నివేదిక ప్రకారం, జూన్ త్రైమాసికంలో శాంసంగ్ అగ్రస్థానంలో 66 లక్షల స్మార్ట్‌ఫోన్ సరఫరాతో 18శాతం మార్కెట్ వాటాను దక్కించుకుంది.

ఏడు కంపెనీలకు కేంద్రం ఝలక్

న్యూఢిల్లీ, జులై 25: భారతదేశంలో ఎలక్ట్రిక్ వాహనాలకు డిమాండ్ భారీగా ఉన్న విషయం విదితమే. కావున వాహన తయారీ సంస్థలు ఇలాంటి వెహికల్స్ తయారు చేయడానికి ఎక్కువ ఆసక్తి చూపుతున్నాయి. కేంద్ర ప్రభుత్వం కూడా ఎలక్ట్రిక్ వాహనాల వినియోగాన్ని పెంచడానికి ఫేమ్2 పథకం కింద ప్రయోజనాలను అంది స్తోంది. దీనిని అదునుగా తీసుకున్న చాలా కంపెనీలు నిబంధనలను పాటించలేదని గుర్తించి మొత్తం రికవరీ చేయాలనీ కేంద్రం ఆదేశించింది. నివేదిక ప్రకారం, ఫేమ్ 2 నియమాలను అదునుగా తీసుకున్న 7 కంపెనీలు రూ.469 కోట్లు క్లెయిమ్ చేసుకున్నట్లు తాజాగా వెలుగు లోకి వచ్చింది. ఈ మోసాన్ని గుర్తించిన కేంద్రం ఫేమ్ 2 కింద పొందిన మొత్తం డబ్బును తిరిగి వెనక్కి ఇవ్వాలని వెల్లడించింది. మరో 7 నుంచి 10 రోజుల్లోపు మొత్తం డబ్బును తిరిగి ఇవ్వని యెడల ఈ స్కీమ్ నుంచి కంపెనీని తొలగించ నున్నట్లు పేర్కొంది. మన దేశంలో తయారైన విడి భాగాలను ఉపయోగించి ఎలక్ట్రిక్ వాహనా లను తయారు చేసిన కంపెనీలకు మాత్రమే ప్రోత్సాహకాలు అందించాలని ఫేమ్ 2 నిబంధ నలు చెబుతున్నాయి. అయితే హీరో ఎలక్ట్రిక్, ఒకినావా ఆటోటెక్, ఆంపియర్ ఈవీ, రివోల్ట్ మోటార్స్, బెన్లింగ్ ఇండియా, అమో మొబిలిటీ, లోహియా ఆటో వంటి కంపెనీలు చైనా విడిభాగాలతో వాహనాలను తయారు చేస్తున్నట్లు తెలిసింది. ఫేమ్ 2 నిబంధనలను అనుగుణంగా నడుచుకుంటున్నట్లు హీరో ఎలక్ట్రిక్, ప్రభుత్వానికి వివరణాత్మకంగా సమాచారం అందిస్తామని యాంపియర్, మాకు ఇప్పటి వరకు ఎటువంటి నోటీసు అందలేదని లోహియా కంపెనీలు వెల్ల డించాయి. కాగా దీనిపైన స్పందించడానికి ఒకినావా అండ్ రివోల్ట్ నిరాకరించినట్లు తెలిసిం ది. మొత్తం మీద విదేశాల నుంచి ముడి భాగాల ను దిగు మతి చేసు కుని వాహ నాలను తయారు చేసి నట్లు రుజువైతే ఇప్పటి వరకు ప్రోత్సాహకాల కింద అందుకున్న మొత్తండబ్బు తిరిగి ఇచ్చేయాలని కేంద్రం స్పష్టం చేసింది.

ట్విట్టర్ మార్పులపై మస్క్ వివరణ

వాషింగ్టన్, జులై 25: ట్విట్టర్ పేరును, లోగోను మార్చడంపై ఎలాన్ మస్క్ వివరణ ఇచ్చారు. రెండు రోజుల క్రితం ట్విట్టర్ బ్లూ బర్డ్ స్థానంలో ఎక్స్‌ను తీసుకు వచ్చారు. తద్వారా ట్విట్టర్ పేరును కూడా ఎక్స్‌గా మార్చినట్లు అయింది. ట్విట్టర్ పేరును మార్చడంపై చర్చ సాగుతోంది. అయితే ఈ చర్చకు ఎలాన్ మస్క్ ఫుల్ స్టాప్ పెట్టే ప్రయత్నాలు చేశారు. ట్విట్టర్‌ను ఇకపై సూపర్ యాప్‌గా మార్చాలని భావిస్తున్నానని, ఈ ఉద్దేశ్యంతోనే పేరు, లోగో మార్పు నిర్ణయం తీసుకున్నట్లు తెలిపారు. వ్యాపార కమ్యూనికేషన్, ఆర్థిక ట్రాన్సాక్షన్స్ సహా విస్తృత ప్లాట్ ఫామ్‌గా దీనిని మార్చాలనుకుంటున్నట్లు చెప్పారు. వాక్ స్వాతంత్రానికి గుర్తుగా ట్విట్టర్‌ను మార్చాలని ఎక్స్ కార్పొరేషన్ దీనిని కొనుగోలు చేసిందని, అందులో భాగంగానే ట్విట్టర్ పేరును ఎక్స్‌గా మార్చామని మస్క్ తెలిపారు. కేవలం పేరు మార్చుకోవడం కాదని, ఇకపై ట్విట్టర్ లేదా ఎక్స్ అదే పని చేస్తుందన్నారు. ట్వీట్‌కు 140 అక్షరాల పరిమితి ఉన్న ప్పుడు ట్విట్టర్ అనే పేరు సరిపోతుందని, కానీ ఇప్పుడు ఆ పేరు ఉండడంతో అర్థం లేదన్నారు. ప్రస్తుతం ఈ సోషల్ మీడియా వేదిక ద్వారా పెద్ద సైజ్ విడియోలు కూడా షేర్ చేయవచ్చునన్నారు. మరికొద్ది నెలల్లో ట్విట్టర్‌లో కీలక మార్పులు రానున్నట్లు చెప్పారు. ఇకపై యూజర్లు తమ ఆర్థిక లావాదేవీల కోసం ఇతర యాప్స్‌ను ఉపయోగించాల్సిన అవస రం లేదని, ఈ వేదికను అన్నింటికి అనుకూలంగా మార్చనున్నట్లు చెప్పారు. ఇప్పటికే విడియోకు సంబం